SLUŽBENI GLASNIK

GRADA ZAVIDOVIĆI

Broj: 5/23. **Datum:** 10.05.2023. godine

IZDAVAČ: Stručna služba Gradskog vijeća
REDAKCIJSKI KOLEGIJ: Samira Pinjić – odgovorni urednik
Fatima Merdanović – član
Ajla Balić – član

I - AKTI GRADSKOG VIJEĆA

BOSNA I HERCEGOVINA
FEDERACIJA BOSNE I HERCEGOVINE
ZENIČKO-DOBOJSKI KANTON
GRAD ZAVIDOVIĆI
GRADSKO VIJEĆE

N A C R T

Broj: 01-19-588/23-AP-6
Datum: 27.04.2023. godine

Na osnovu člana 37. stav (7) Zakona o Prostornom uređenju i građenju („Službene novine Zeničko-dobojskog kantona“, broj: 1/14 i 4/16) i člana 10. Privremene Statutarne Odluke Grada Zavidovići („Službeni glasnik Grada Zavidovići“, broj: 4/2022), Gradsko vijeće Zavidovići na 13. sjednici održanoj dana 27.04.2023. godine, donijelo je

O D L U K U
o usvajanju Izmjena i dopuna
Regulacionog plana „LUKE“ Zavidovići

Član 1.

Usvajaju se Izmjene i dopune Regulacionog plana „LUKE“ Zavidovići (u daljem tekstu: Plan).

Član 2.

Sastavni dio ove Odluke je grafički prilog ovog Plana.

Član 3.

Nosilac pripreme je obavezan da provodi Plan usvojen ovom Odlukom.

Član 4.

Ova Odluka stupa na snagu prvi naredni dan od dana objavljivanja u „Službenom glasniku Grada Zavidovići“.

PREDSJEDAVAJUĆI
GRADSKOG VIJEĆA

(M.P.) Admir Fojnica, prof., s.r.

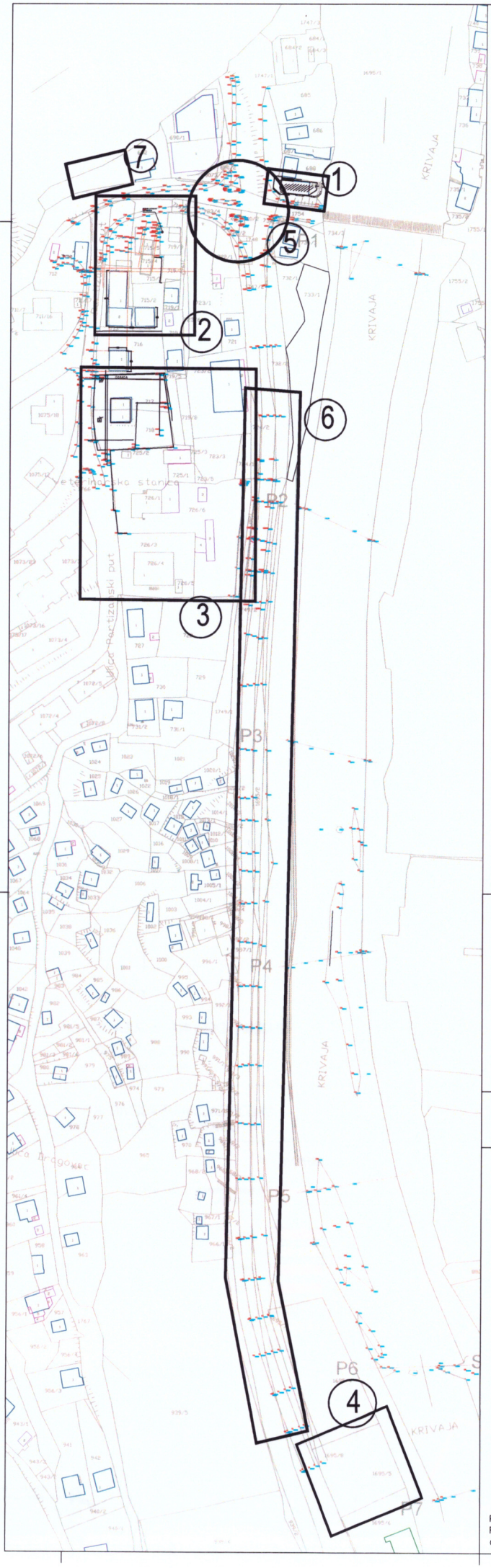

S
Z
I
J

IZMJENA I DOPUNA REGULACIONOG PLANA
"LUKE" ZAVIDOVIĆI
-NACRT PLANA-

GEODETSKA PODLOGA

LEGENDA:

LOKACIJE IZMJENE REGULACIONOG PLANA

1 BROJ LOKACIJE

PRILOG Br.01
RAZMJERA: 1:1000
decembar, 2022.

Institut za građevinarstvo "IG" d.o.o. Banja Luka
Kralja Petra I Karađorđevića 82-98
78 000 Banja Luka
tel.051-348-300
fax.051-348-372

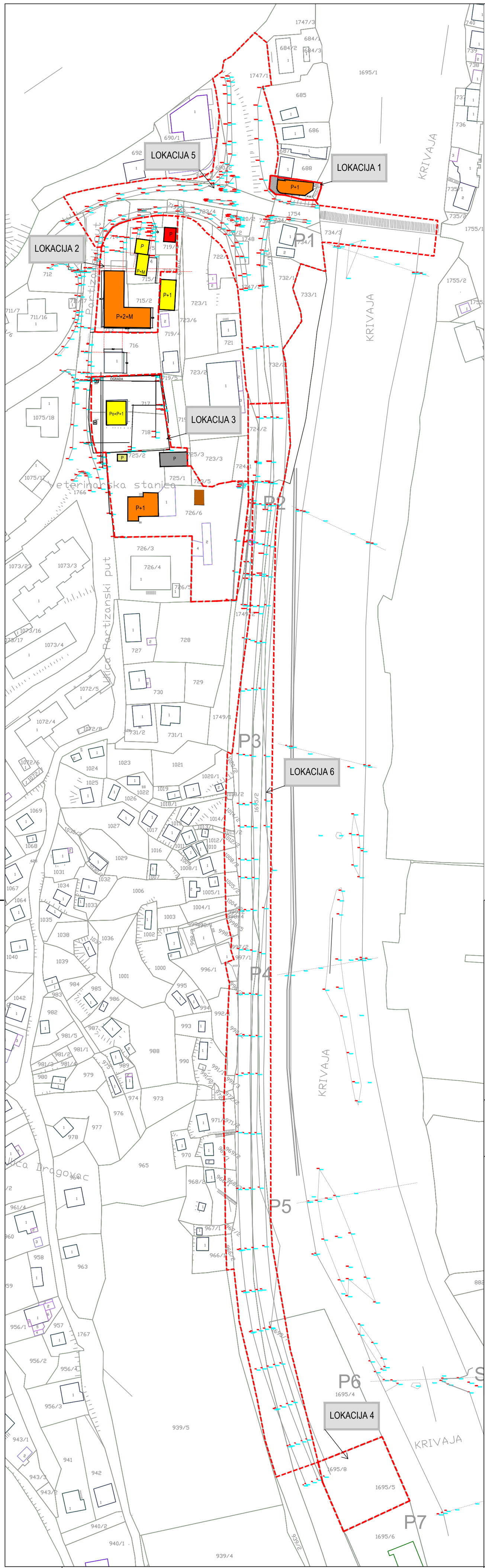

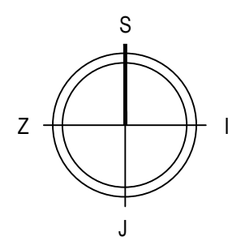

IZMJENA I DOPUNA REGULACIONOG PLANA "LUKE" ZAVIDOVIĆI

-NACRT PLANA-

VALORIZACIJA GRAĐEVINSKOG FONDA

-SPRATNOST I NAMJENA OBJEKATA-

LEGENDA:

- GRANICA OBUHVATA IZMJENE PLANA (6 LOKACIJA)
- TEMELJI
- STAMBENI OBJEKTI
- STAMBENO-POSLOVNI OBJEKTI
- POSLOVNI OBJEKTI
- POMOĆNI OBJEKTI
- INFRASTRUKTURNI OBJEKTI
- TERASA
- P,P+1... SPRATNOST OBJEKATA

PRILOG Br.04
RAZMJERA: 1:1000
decembar, 2022.

Institut za građevinarstvo "IG" d.o.o. Banja Luka
Kralja Petra I Karađorđevića 82-98
78 000 Banja Luka
tel. 051-348-360
fax.051-348-372

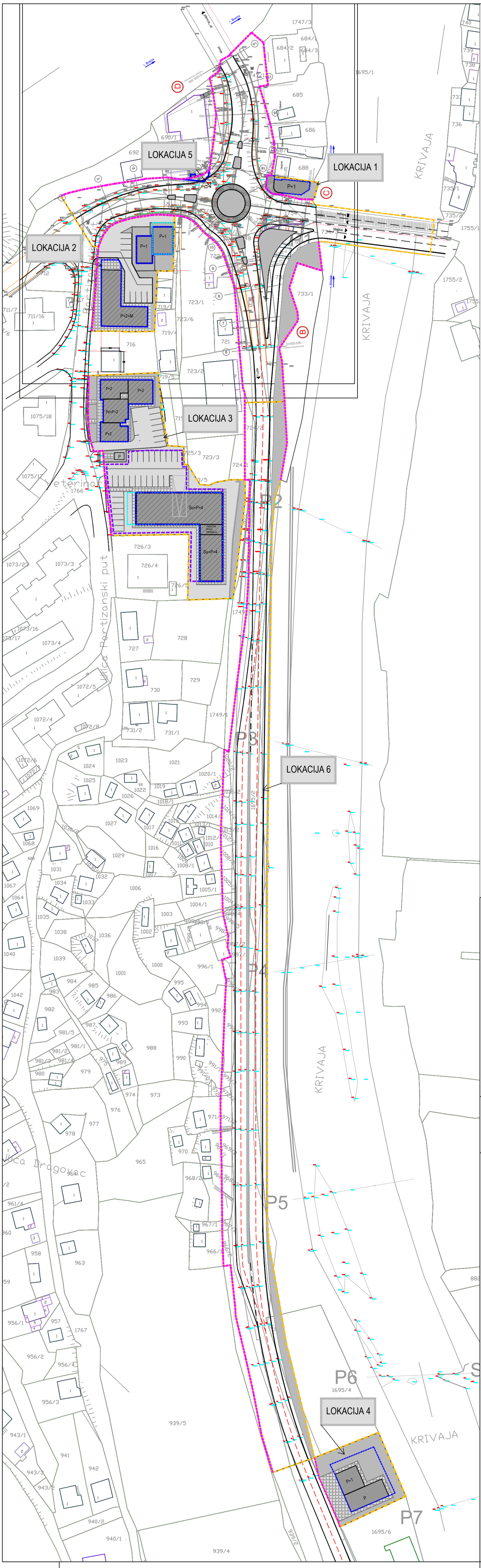

S
Z I
J

IZMJENA I DOPUNA REGULACIONOG PLANA "LUKE" ZAVIDOVIĆI

-NACRT PLANA-

PLAN GRAĐEVINSKIH I REGULACIONIH LINIJA

LEGENDA:

- GRANICA OBUHVATA IZMJENE PLANA (6 LOKACIJA)
- GRAĐEVINSKA LINIJA PRIZEMLJA OBJEKATA
- GRAĐEVINSKA LINIJA ETAŽA IZNAD PRIZEMLJA OBJEKATA
- REGULACIONA LINIJA
- MAKSIMALNI GABARIT PODZEMNE GARAŽE

PRILOG Br.12
RAZMJERA: 1:1000
decembar, 2022.

Institut za građevinarstvo "IG" d.o.o. Banja Luka
Kralja Petra I Karađorđevića 82-98
78 000 Banja Luka
tel. 051-348-360
fax.051-348-372

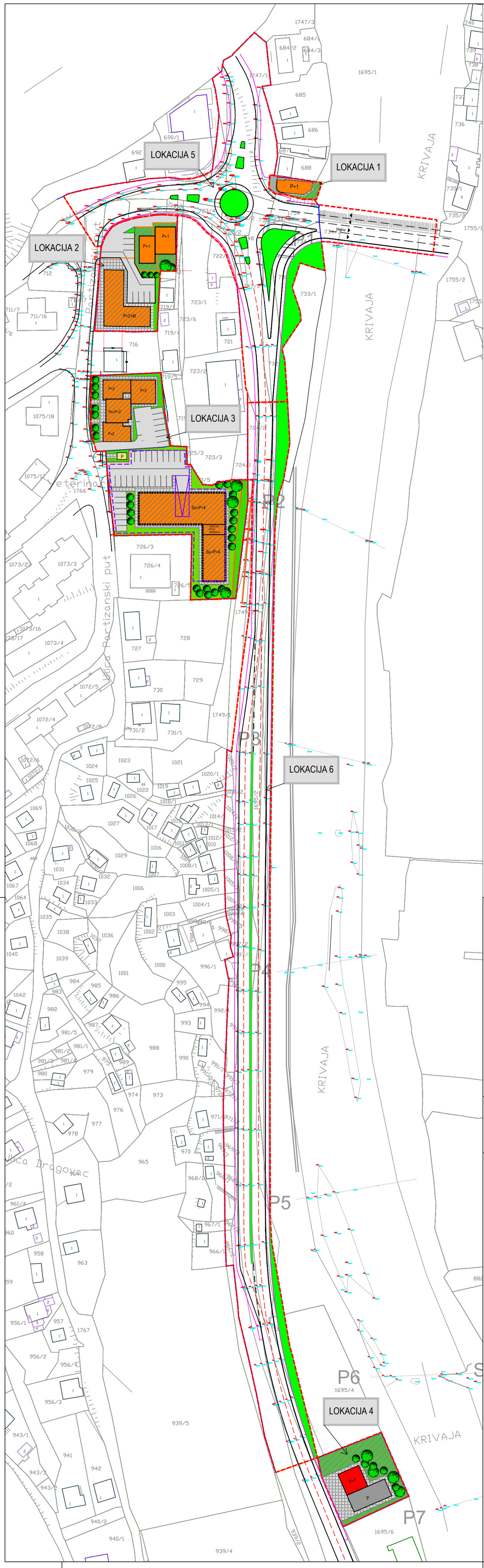

S
Z I
J

IZMJENA I DOPUNA REGULACIONOG PLANA "LUKE" ZAVIDOVIĆI

-NACRT PLANA-

PLAN PROSTORNE ORGANIZACIJE

LEGENDA:

- GRANICA OBUHVATA IZMJENE PLANA (6 LOKACIJA)
- POSTOJEĆI OBJEKTI
- PLANIRANI OBJEKTI
- INDIVIDUALNI STAMBENO-POSLOVNI OBJEKTI
- VIŠEPORODIČNI STAMBENO-POSLOVNI OBJEKTI
- POSLOVNI OBJEKTI
- POMOĆNI OBJEKTI
- INFRASTRUKTURNI OBJEKTI
- POPLOČANJE
- SAOBRAĆAJNICE
- TROTOAR
- RAMPA ZA PODZEMNU GARAŽU
- MAKSIMALNI GABARIT PODZEMNE GARAŽE
- TERASA
- PARKING
- BLOKOVSKO ZELENILO
- DENDROFOND
- ZELENILO OGRANIČENE UPOTREBE
- ZELENILO SPECIJALNE NAMJENE
- POSTOJEĆA GRANICA PARCELE
- PLANIRANA GRANICA PARCELE
- PASAŽ
- P,P+1... SPRATNOST OBJEKATA

PRILOG Br.08
RAZMJERA: 1:1000
decembar, 2022.

Institut za građevinarstvo "IG" d.o.o. Banja Luka
Kralja Petra I Karađorđevića 92-98
78 000 Banja Luka
tel. 051-348-360
fax.051-348-372

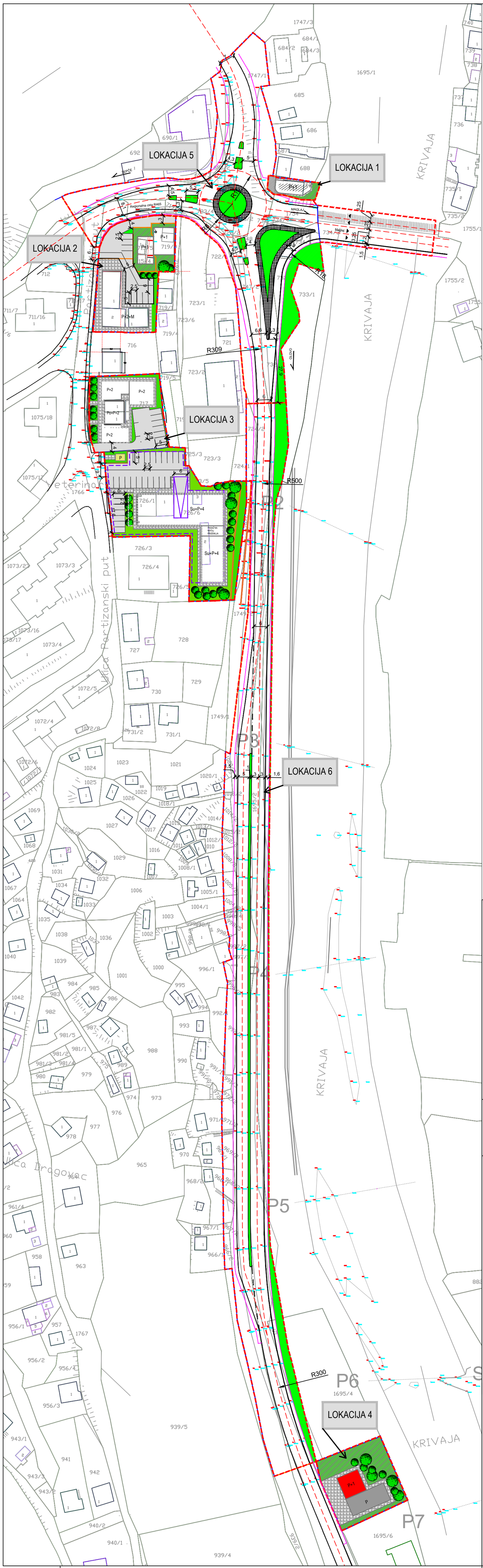

S
Z I
J

IZMJENA I DOPUNA REGULACIONOG PLANA "LUKE" ZAVIDOVIĆI

-NACRT PLANA-

PLAN SAOBRAĆAJA

LEGENDA:

- GRANICA OBUHVATA IZMJENE PLANA (6 LOKACIJA)
- POPLOČANJE
- SAOBRAĆAJNICE
- TROTOAR
- PODZEMNA GARAŽA
- RAMPA ZA PODZEMNU GARAŽU
- PARKING
- DENDROFOND

PRILOG Br.09
RAZMJERA: 1:1000
decembar, 2022.

Institut za građevinarstvo "IG" d.o.o. Banja Luka
Kralja Petra I Karađorđevića 92-98
78 000 Banja Luka
tel. 051-348-360
fax.051-348-372

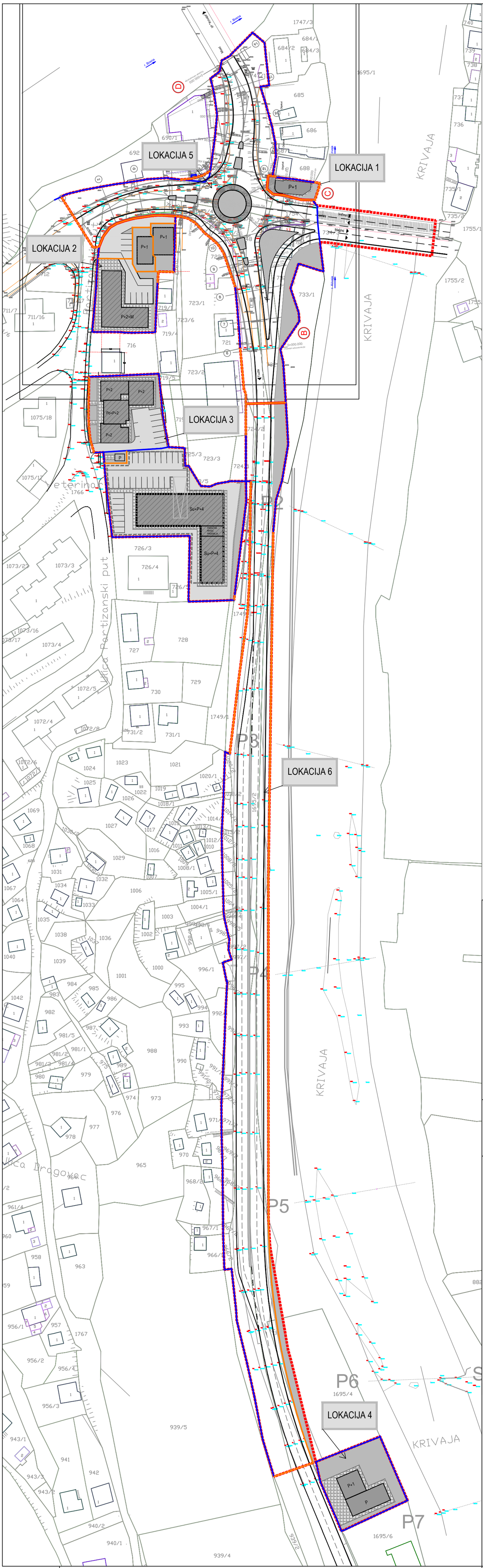

S
Z I
J

IZMJENA I DOPUNA REGULACIONOG PLANA "LUKE" ZAVIDOVIĆI

-NACRT PLANA-

PLAN PARCELACIJE

LEGENDA:

- GRANICA OBUHVATA IZMJENE PLANA (6 LOKACIJA)
- POSTOJEĆA GRANICA PARCELE
- PLANIRANA GRANICA PARCELE

PRILOG Br.13
RAZMJERA: 1:1000
decembar, 2022.

Institut za građevinarstvo "IG" d.o.o. Banja Luka
Kralja Petra I Karađorđevića 82-98
78 000 Banja Luka
tel. 051-348-360
fax.051-348-372

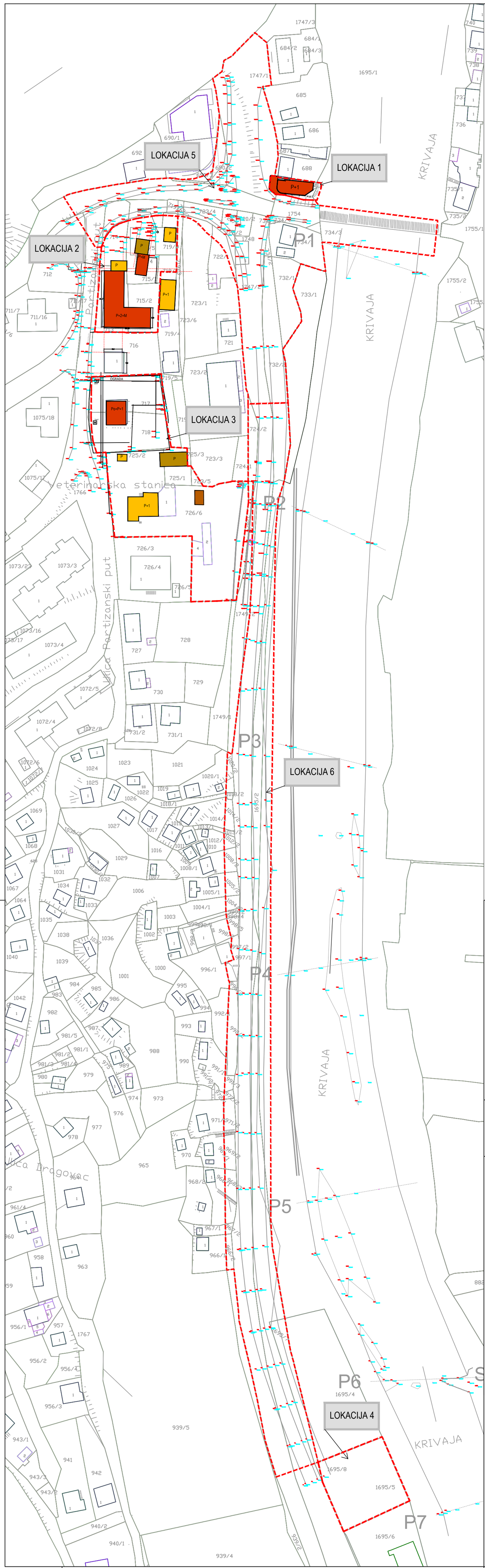

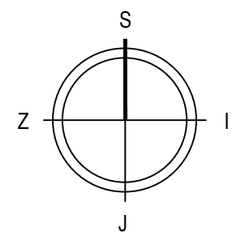

IZMJENA I DOPUNA REGULACIONOG PLANA "LUKE" ZAVIDOVIĆI

-NACRT PLANA-

VALORIZACIJA GRAĐEVINSKOG FONDA

-BONITET OBJEKATA-

LEGENDA:

GRANICA OBUHVATA IZMJENE PLANA (6 LOKACIJA)

TEMELJI

OBJEKTI DOBROG BONITETA: Objekti su sanirani ili novoizgrađeni. Fasadne ravni su čistih linija, u dobrom stanju. Stolarija i krov su novi.

OBJEKTI SREDNJEG BONITETA: Kod objekata srednjeg boniteta uočava se djelomično odvajanje maltera, ispiranje boje sa fasade ili degradacija fasadnih ravni ispisivanjem grafita. Stolarija i krovne ravni su zadovoljavajućeg stanja.

OBJEKTI LOŠEG BONITETA: Dotrajala i oronula fasada ili objekti bez fasade, dotrajala stolarija i krov ili ne postojanje istih. Uočava se ulijeganje temelja. Objekat je neuslovan za upotrebu.

PRILOG Br.05
RAZMJERA: 1:1000
decembar, 2022.

Institut za građevinarstvo "IG" d.o.o. Banja Luka
Kralja Petra I Karađorđevića 92-98
78 000 Banja Luka
tel. 051-348-360
fax.051-348-372

BOSNA I HERCEGOVINA
FEDERACIJA BOSNE I HERCEGOVINE
ZENIČKO-DOBOJSKI KANTON
GRAD ZAVIDOVIĆI
GRADSKO VIJEĆE

N A C R T

Broj: 01-19-589/23-AP-5
Datum: 27.04.2023. godine

Na osnovu člana 37. stav (7) Zakona o Prostornom uređenju i građenju („Službene novine Zeničko-dobojskog kantona“, broj: 1/14 i 4/16) i člana 10. Privremene Statutarne Odluke Grada Zavidovići („Službeni glasnik Općine Zavidovići“, broj: 4/22) Gradsko vijeće Zavidovići na 13. sjednici, održanoj dana 27.04.2023. godine, donijelo je

O D L U K U
o provođenju Izmjena i dopuna Regulacionog plana „LUKE“ Zavidovići

Član 1.

Ovom Odlukom se uređuju uslovi korištenja, izgradnje, uređenja i zaštite prostora kao i način provođenja Regulacionog plana „LUKE“ Zavidovići („Službeni glasnik Općine Zavidovići“, broj: 07/2001 i 2/2010), (u daljem tekstu Plana).

Član 2.
(Smjernice za dalje planiranje)

(1) Za provođenje Plana nije potrebna izrada daljih planskih dokumenata, tj. urbanističkih projekata.

(2) Nezavisno od odredbe prethodnog stava, Gradsko vijeće Zavidovići može, na inicijativu investitora ili nadležne službe za upravu za poslove urbanizma, odlučiti da se za pojedine prostorne cjeline, definisane prema Planu, izradi urbanistički projekat.

(3) Odredbe i smjernice Plana odnose se na sve objekte unutar obuhvata a ne samo na lokacije koje su grafički tretirane izmjenama Plana.

Član 3.
(Opći urbanističko-tehnički uslovi za izgradnju građevina)

(1) Opći urbanističko-tehnički uslovi za izgradnju građevina visokogradnje, saobraćajnih i infrastrukturnih građevina određeni su u tački C2.II i C2.III tekstualnog dijela Plana, na kartama br. 8 do 13 grafičkog dijela Plana i u ovim odredbama.

(2) Namjene planiranih zgrada definisane su na karti br. 8.

(3) Horizontalni gabariti planiranih poslovnih i stambeno-poslovnih zgrada, prikazani na karti br. 8. su, po pravilu, maksimalni.

(4) Detaljnim urbanističko-tehničkim uslovima određuju se definitivni horizontalni gabariti zgrade u granicama maksimalnih.

(5) Kada za to postoje opravdani razlozi (funkcionalnost ili oblikovanje, primjena standardnih rastera kod projektovanja, usklađivanje gabarita sa granicom katastarske ili građevinske parcele, obezbjeđenje propisanih tehničkih uslova i normativa za organizovanje poslovnog prostora za određenu namjenu, olakšavanje rješavanja imovinskopravnih odnosa ili drugih aspekata provođenja planskog rješenja i sl.), detaljnim urbanističko-tehničkim uslovima mogu se, na obrazložen i dokumentovan zahtjev za izdavanje lokacijske informacije, odrediti definitivni horizontalni gabariti zgrade koji u nužnoj mjeri odstupaju od maksimalnih gabarita iz stava (3).

(6) Uslov za primjenu odredbi prethodnog stava je da se promjenom horizontalnog gabarita ne prelaze regulacione i građevinske linije ili granice građevinske parcele, niti zauzima prostor planiran za saobraćajnice ili saobraćajne površine.

(7) Postojanje opravdanih razloga iz stava (5) i uslova iz stava (6) utvrđuje se i obrazlaže u tekstualnom dijelu detaljnih urbanističko-tehničkih uslova.

(8) Ovaj stav se odnosi na sve objekte unutar obuhvata Plana što podrazumijeva da se odnosi i na planirane objekte koji nisu grafički tretirani ovom izmjenom i dopunom Plana jer se njihova rješenja nisu promijenila. Oni su tretirani prethodnim Planom i njihova rješenja se preuzimaju iz prethodnog Plana, ali ukoliko postoje opravdani razlozi, horizontalni gabariti planiranih objekata u nužnoj mjeri mogu da odstupaju od maksimalnih, kao što je obrazloženo u ovom stavu.

(9) Horizontalni gabariti saobraćajnica i saobraćajnih površina su, po pravilu, fiksni.

(10) Detaljnim urbanističko-tehničkim uslovima mogu se odrediti minimalna odstupanja od tih gabarita iz prethodnog stava, ako to zahtijevaju opravdani tehnički razlozi, obrazloženi idejnim projektom ili drugi opravdani razlozi (fazna izgradnja saobraćajnice, fazno rješavanje imovinskopravnih odnosa i sl.).

(11) Vertikalni gabariti planiranih zgrada u čitavom obuhvatu Plana, izraženi brojem nadzemnih etaža i određeni na karti br. 8. su, po pravilu, maksimalni.

(12) Detaljnim urbanističko-tehničkim uslovima određuju se definitivni vertikalni gabariti zgrade, u granicama maksimalnih. Ova odredba se odnosi i na objekte koji nisu grafički predstavljeni u ovim izmjenama već su tretirani prethodnim planskim dokumentom, a nalaze se unutar obuhvata.

(13) Na obrazložen zahtjev podnosioca zahtjeva za izdavanje urbanističke saglasnosti, detaljnim urbanističko-tehničkim uslovima može se odrediti veća spratnost zgrade od planirane za jednu punu, potkrovnu, mansardnu ili povučenu etažu. Povučenom etažom smatra se etaža koja je od ulične fasade povučena najmanje za standardnu širinu terase, balkona ili lođe.

(14) Odredba prethodnog stava ne odnosi se na zgrade za koje je na karti br. 8 određena završna etaža kao potkrovna ili mansardna. Takođe se odnosi i na objekte koji ovdje nisu grafički prikazani, ali su tretirani u prethodnom dokumentu.

(15) U planiranim i postojećim stambenim zgradama prizemna ili visokoprizemna etaža može se, u cjelini ili djelomično, namijeniti za poslovne djelatnosti.

(16) Poslovne djelatnosti koje se mogu obavljati u stambenim, stambeno-poslovnim i poslovnim zgradama moraju biti kompatibilne sa stanovanjem, tj. takve da bukom, vibracijama, zračenjem, emisijama štetnih materija, većom opasnošću od požara, eksplozije ili druge vrste tehničkih incidenata, nesrazmjerno velikim opterećenjem saobraćajnica i parkirališta i sl., ne ugrožavaju normalno stanovanje i rad u istoj ili u susjednim zgradama.

(17) Pomoćne prostorije za planirane zgrade smještaju se u sastavu glavne zgrade, u prizemnoj, suterenskoj ili podrumskoj etaži.

(18) Na zahtjev podnosioca zahtjeva za izdavanje lokacijske informacije, detaljnim urbanističko-tehničkim uslovima može se odrediti izgradnja jedne ili više podrumskih (suterenskih) etaža. Ova odredba se odnosi na sve planirane objekte u obuhvatu plana što podrazumjeva i objekte koji nisu predstavljeni u grafičkom dijelu, ali se nalaze unutar obuhvata. Ako se podrumska etaža namjenjuje za garažiranje vozila, moraju biti ispunjeni neophodni uslovi za prilaz vozila garažama (dužina i nagib rampe i sl.).

(19) Građevinske linije zgrada, prikazane na karti br. 12 su granične, i prikazuju liniju koju prizemlje zgrade, a po pravilu ni ostale nadzemne etaže, ne mogu preći najisturenijim dijelom, izuzev ako za nadzemne etaže nije data posebna građevinska linija. Detaljnim urbanističko-tehničkim uslovima određuje se položaj zgrade prema građevinskim linijama.

(20) Kada za to postoje opravdani razlozi (organizacija prostora, primjena standardnih rastera za projektovanje, oblikovno usklađivanje sa susjednim zgradama i sl.) detaljnim urbanističko-tehničkim uslovima mogu se odrediti horizontalni gabariti ostalih nadzemnih etaža (osim prizemlja) koji prelaze planirane građevinske linije u mjeri koja je nužna da se uvaže navedeni razlozi (balkoni, terase, fasadni liftovi, ukrasni elementi fasade, konzole, strehe i sl.).

(21) Na osnovu odredbi prethodnog stava ne mogu se odrediti horizontalni gabariti ostalih nadzemnih etaža zgrade koji bi zahvatali vazdušni prostor iznad saobraćajnica.

(22) Za zgrade za koje je planirana izgradnja od više dijelova (lamela), detaljnim urbanističko-tehničkim uslovima može se odstupiti od planiranih granica između tih dijelova, ako postoje razlozi iz člana 3. stav (3) ovih odredaba.

(23) Za zgrade izduženog horizontalnog gabarita, za koje na karti br. 5 nisu prikazani dijelovi (lamele) u smislu prethodnog stava, oni se mogu odrediti detaljnim urbanističko-tehničkim uslovima.

(24) Na obrazložen zahtjev podnosioca zahtjeva za izdavanje urbanističke saglasnosti, za zgrade iz stava (22) i (23), može se detaljnim urbanističko-tehničkim uslovima odrediti fazna (etapna) izgradnja, tako da se odrede ti uslovi samo za neke dijelove zgrada (lamele), kao prva faza realizacije, a za ostale dijelove zgrada (lamele), odnosno za ostale, da se ti uslovi odrede naknadno kao druga, treća itd. faza realizacije.

(25) Kod primjene pravila iz člana 3. stav (3), stav (11) i stav (22) ovih odredaba na pojedine dijelove zgrade (lamele) mora se voditi računa o neophodnom stepenu usklađenosti sa ostalim izgrađenim ili neizgrađenim dijelovima (lamelama) iste zgrade i o oblikovanju zgrade kao cjeline.

(26) Parcelacija zemljišta vrši se, po pravilu, prema karti br. 13.

(27) Kada je Planom predviđena zajednička građevinska parcela za više zgrada ili za zgradu sa više dijelova (lamela), a odgovarajući dijelovi te zajedničke građevinske parcele ispunjavaju osnovne uslove (oblik, veličina i mogućnost pristupa) da predstavljaju samostalne (posebne) građevinske parcele za izgradnju i redovnu upotrebu odgovarajućih zgrada ili njihovih dijelova (lamela), detaljnim urbanističko-tehničkim uslovima može se, na obrazložen zahtjev jednog ili više vlasnika zemljišta ili vlasnika zgrada, odrediti podjela zajedničke građevinske parcele na dvije ili više posebnih građevinskih parcela (član 3. alineja šesta, st. (8) – (3) Pravilnika o sadržaju planova).

(28) Ako podnosilac zahtjeva za izdavanje lokacijske informacije nema pravo vlasništva, odnosno, pravo korištenja, na cijelom zemljištu koje je planirano za formiranje građevinske parcele, nego samo na jednom dijelu tog zemljišta (jednoj ili više katastarskih parcela ili dijelova katastarskih parcela), urbanističko-tehničkim uslovima može se odrediti fazno (etapno) pribavljanje ostalog zemljišta, na taj način da prvu fazu čini zemljište na kojem podnosilac zahtjeva ima pravo vlasništva, odnosno, pravo korištenja, a drugu fazu ostalo zemljište u granicama građevinske parcele. Uslov za primjenu ove odredbe je da horizontalni gabariti planiranog objekta ne prelaze na zemljište druge faze, kao ni planirani pristupni put ili druga infrastruktura koja je uslov za izdavanje urbanističke saglasnosti za izgradnju planiranog objekta.

(29) Detaljnim urbanističko-tehničkim uslovima određuje se namjena zgrada i njihovih dijelova, horizontalni i vertikalni gabariti, položaj prema građevinskim linijama i prema granicama građevinske parcele, položaj pomoćnih prostorija, uslovi priključenja na komunalne instalacije i saobraćajnice, uslovi u pogledu fasada, krovova, ograda, parkirališta, ozelenjavanja i uređenja parcela i dr.

(30) Za zgrade planirane u bloku ili u nizu, detaljni urbanističko-tehnički uslovi, izrađuju se, po pravilu, za cijeli blok, odnosno, niz. Za ostale zgrade, za saobraćajnice i

saobraćajne površine, za infrastrukturne instalacije, za uređenje javnih i zelenih površina i sl. detaljni urbanističko-tehnički uslovi izrađuju se, po pravilu, za pojedine objekte, odnosno za pojedine površine.

(31) Detaljni urbanističko-tehnički uslovi izrađuju se kao poseban elaborat, u skladu sa planom i sa odredbama Zakona o prostornom uređenju i građenju i služe kao stručna podloga za izdavanje lokacijske informacije i za projektovanje.

(32) Gradski organ uprave nadležan za poslove prostornog uređenja može odlučiti, na osnovu svoje ocjene ili na inicijativu komisije Općinskog vijeća nadležne za poslove prostornog uređenja, organizacije koja je nosilac izrade detaljnih urbanističko-tehničkih uslova, podnosioca zahtjeva za izdavanje urbanističke saglasnosti, projektanta ili drugog zainteresovanog lica, da se prije ili istovremeno sa izradom detaljnih urbanističko-tehničkih uslova za javne zgrade kao što je autobuska stanica, javne površine ili druge značajnije građevine izrade idejna rješenja ili idejni projekti objekata na koje se uslovi odnose.

(33) Kada je to potrebno za potpunije, detaljnije ili kvalitetnije određivanje uslova u lokacijskoj informaciji, organ iz prethodnog stava može na isti način odlučiti o obavezi izrade idejnog rješenja ili idejnog projekta i nakon izrade detaljnih urbanističko-tehničkih uslova, a prije izdavanja lokacijske informacije.

Član 4.

(Smjernice za interpretaciju i primjenu Plana)

(1) Na prostoru koji je obuhvaćen Planom ne mogu se, po pravilu, postavljati privremeni objekti, izuzev privremenih gradilišnih objekata.

(2) Izuzetno, iz posebno opravdanih razloga, može se odobriti postavljanje privremenih tipskih prenosnih objekata (kioska) na javnim površinama na kojima neposredno ne postoji izgradnja planiranih stalnih objekata, kao i u dvorištima zgrada individualnog tipa korištenja.

(3) Za lociranje privremenih objekata na javnim površinama izrađuju se detaljni urbanističko-tehnički uslovi, po pravilu za koncentrisanu izgradnju tih objekata na lokalitetima koje odredi gradski organ uprave nadležan za poslove prostornog uređenja. Ovim dokumentom preciznije se definišu namjena objekata, gabariti, položaj, izgled, tip prenosnih objekata (kioska) i dr.

(4) Za objekte iz prethodnog stava može se odrediti prostor potreban za njihovo postavljanje i upotrebu, koji ne predstavlja stalnu građevinsku parcelu i nije predmet parcelacije.

(5) Postojeće zgrade za koje je Planom određeno obavezno uklanjanje označene su na karti br. 7.

(6) Ako se na planiranoj građevinskoj parceli za novu zgradu ili za drugi planirani objekat nalazi, cijelim ili dijelom horizontalnog gabarita, zgrada iz prethodnog stava, njeno uklanjanje se unosi kao obavezan uslov u lokacijsku informaciju za izgradnju planiranog objekta.

(7) Ako na kartama Plana neka postojeća zgrada nije evidentirana, o njenom statusu odlučuje se na osnovu i u skladu sa namjenom površina određenom na karti br. 8.

(8) Dok ne budu uklonjene, za zgrade iz stava (5) ovog člana važi poseban i ograničen urbanistički režim, koji ima za cilj da se omogući normalno korištenje ovih zgrada prema njihovoj namjeni (stanovanje ili obavljanje djelatnosti), a da se time ne onemogući ili znatno ne oteža realizacija odgovarajućeg planskog rješenja kada se za to stvore uslovi.

(9) U skladu sa načelima iz prethodnog stava, vlasnici / korisnici zgrada iz tačke 7) imaju u pogledu tih zgrada pravo na:

- tekuće održavanje zgrada, uređaja, instalacija, pristupa i zemljišta koji služe zgradi,
- dogradnju u cilju obezbjeđenja osnovnih higijenskih uslova (stepenište, kupatilo i WC),
- pregradnju koja nema karakter nove gradnje,

- konzervaciju građevine,
- privremenu promjenu namjene zgrade, ili dijelova zgrade, uključujući i adaptaciju tavanskog ili podrumskog prostora u stambeni, poslovni ili pomoćni prostor, bez podizanja visine nadzitka,
- zamjenu krova, bez podizanja visine nadzitka,
- izgradnju priključaka na komunalne instalacije,
- postavljanje privremene ograde na granicama zemljišta koje se koristi uz zgradu,
- druge intervencije na zgradi, uređajima i instalacijama, kojima se obezbjeđuje normalno korištenje zgrade ili zemljišta koje se koristi uz zgradu, a ne onemogućuje ili znatno ne otežava realizacija planskog rješenja,
- kao druge intervencije, u smislu prethodne alineje, ne smatraju se veće intervencije (rekonstrukcija, nadziđivanje jedne ili više etaža, rekonstrukcija ili zamjena krova sa podizanjem nadzitka, izgradnja novih građevina stalnog karaktera i sl.).

(10) Odredbe iz prethodnog stava odnose se na glavne (stambene, stambeno-poslovne ili poslovne) zgrade.

(11) Odredbe stava (9) odnose se i na pomoćne zgrade, izuzev odredaba alineje 2. ovog stava.

(12) Ako je postojeća zgrada iz stava (5) izgrađena bez odobrenja za građenje, za intervencije iz stava (9) izdat će se lokacijska informacija nakon legalizacije zgrade, ako se ona može legalizovati po propisima o legalizaciji.

(13) Za postojeće zgrade koje Planom nisu određene za uklanjanje, mogu se odobriti:
- intervencije iz stava (9), po pravilu kao trajne,
- nadziđivanje glavne zgrade do spratnosti određene na karti br. 8 i uz primjenu odredaba člana 3. stava (11) ove Odluke.

Član 5.
(Privremeno korištenje zemljišta)

Do realizacije planskih rješenja, zemljišta obuhvaćena Planom mogu se koristiti na zatečeni ili drugi način kojim se ne onemogućava ili bitno ne otežava realizacija planskih rješenja (građevinske parcele postojećih zgrada, dvorišta, vrtovi, saobraćajne površine, manipulativne površine, igrališta, zelene površine i sl.).

Član 6.

Ova Odluka stupa na snagu prvog narednog dana od dana njenog objavljivanja u „Službenom glasniku Grada Zavidovići“.

PREDSJEDAVAJUĆI
GRADSKOG VIJEĆA

(M.P.) Admir Fojnica, prof., s.r.

BOSNA I HERCEGOVINA
FEDERACIJA BOSNE I HERCEGOVINE
ZENIČKO-DOBOJSKI KANTON
GRAD ZAVIDOVIĆI
GRADSKO VIJEĆE

Broj: 01-04-850/23-AP-5
Datum: 27.04.2023. godine

Na osnovu člana 42. stav (1) Zakona o Prostornom uređenju i građenju („Službene novine Zeničko-dobojskog kantona“, broj: 1/14 i 4/16) i člana 10. Privremene Statutarne Odluke Grada Zavidovići („Službeni glasnik Općine Zavidovići“, broj: 4/22), Gradsko vijeće Zavidovići na 13. sjednici održanoj dana 27.04.2023. godine, donijelo je

O D L U K U
o pristupanju izradi Regulacionog plana
„DESNA OBALA RIJEKE BOSNE“ Zavidovići

Član 1.
(Vrsta Plana)

Pristupa se izradi Regulacionog plana za lokalitet „DESNA OBALA RIJEKE BOSNE“ Zavidovići (u daljem tekstu Plan).

Član 2.
(Granice područja za koje se Plan radi)

Granice područja za koje se Plan radi su: Ulice „dr. Pinkasa Bandta“, „Gazi Husref-bega“, „Husein-kapetana Gradaščevića“ i „Mehmeda Spahe“ zatim ulice „Zlatnih ljiljana“, „Safvet-bega Bašagića“, „Alije Izetbegovića“, „Prvomajska“ i „Mehmed-paše Sokolovića.“

Član 3.
(Vrsta planskog dokumenta višeg reda na osnovu kojeg se pristupa izradi Plana)

Plan se radi na osnovu Prostornog plana Općine Zavidovići („Službeni glasnik Općine Zavidovići“, broj: 1/2018).

Član 4.
(Vremenski period za koji se Plan donosi)

Plan se donosi na period od pet godina.

Član 5.
(Smjernice za izradu Plana)

Prilikom izrade Plana moraju se poštovati slijedeće smjernice:

a) poštovati odredbe Prostornog plana Općine Zavidovići u pogledu namjene prostora, saobraćajne i komunalne infrastrukture, koeficijenta izgrađenosti i druge imperativne odredbe Prostornog plana;

b) izvršiti detaljnu analizu i valorizaciju postojećeg stanja izrađenih objekata i mogućnost njihovog inkorporiranja u Plan bez narušavanja harmonije sa novoplaniranim građevinskim objektima;

c) predvidjeti izgradnju stambenih, poslovnih ili stambeno-poslovnih objekata te nadogradnju i dogradnju istih;
d) preispitati mogućnost izgradnje objekata u svrhu povećanja turističke ponude (hoteli, moteli, restorani, sportsko-rekreativni objekti za djecu i odrasle, šetnice i sl. sadržaji);
e) prilikom planiranja novih sadržaja iz prethodnih alineja treba voditi računa da se oni uklapaju u prirodni pejzaž i da urbanističko-arhitektonsko i estetsko-oblikovni sklop elemenata treba da odgovara modernom naselju;
f) planirati opremanje područja obuhvata Plana kvalitetnom mrežom saobraćajne i komunalne infrastrukture;
g) planirati optimalan broj parkova i zelenih površina;
h) planirati zamjenu dotrajalog građevinskog fonda novim sadržajima pomenutim u prethodnim alinejama i
i) voditi računa da se karakterom građenja i uređenja prostora obezbijedi minimum konflikta u prostoru.

Član 6.
(Rok izrade Plana)

Rok izrade Plana je 10 mjeseci od dana donošenja ove Odluke.

Član 7.
(Sadržaj Plana)

Prednacrt, nacrt i prijedlog Plana se sadrži od tekstualnog i grafičkog dijela Plana.

Član 8.

Tekstualni dio Plana, odnosno njegov prednacrt, nacrt i prijedlog imaju tri dijela:
a) izvod iz urbanističke osnove,
b) projekcija izgradnje uređenja prostorne cjeline i
c) i odluka o provođenju Plana.

Član 9.

(1) Grafički dio plana se prezentira na odgovarajućem broju tematskih karata i to:
a) izvod iz plana šireg područja (iz urbanističke osnove);
b) prikaz postojećeg stanja iz urbanističke osnove sa postojećom namjenom površina, katastarskim parcelama, nadzemnim i podzemnim objektima, instalacijama i sl.;
c) granice prostorne cjeline sa namjenom površina;
d) za individualnu izgradnju plan parcelacije sa numeracijom površina;
e) razmještaj, orijentaciona namjena objekata, vertikalni gabariti i orijentacioni horizontalni gabariti;
f) regulacione i građevinske linije u skladu sa članom 37. Zakona o prostornom uređenju i građenju;
g) nivelacioni podaci;
h) saobraćajna, komunalna i energetska infrastruktura na nivou idejnih rješenja (pješački i kolski saobraćaj), regulacija voda, vodovodna i kanalizaciona mreža, PTT mreža i dr.;
i) objekti kulturno-historijskog naslijeđa i objekti predviđeni za rekonstrukciju, sanaciju i konzervaciju i
j) tretman zelenih površina na nivou idejnih rješenja.

(2) Broj karata na kojima se daju navedeni sadržaji iz prethodnog stava ovisi od mogućnosti objedinjavanja pojedinih tema, s tim da sadržaj mora biti pregledno prezentiran, odnosno da je moguća identifikacija površina i objekata svake pojedine teme.

Član 10.
(Odredbe o sudjelovanju javnosti – javnoj raspravi i javnom uvidu)

Načelo uključivanja javnosti mora biti kontinuirano provedeno počevši od dana donošenja ove Odluke pa do uvrđivanja prijedloga Plana, a u skladu sa Programom i planom aktivnosti za izradu ovog Plana.

Član 11.
(Sredstva za izradu Plana)

Sredstva za izradu Plana će se obezbijediti u budžetu Grada Zavidovići.

Član 12.
(Nosilac pripreme Plana)

Nosilac pripreme Plana je Gradonačelnik putem Službe za upravu geodetskih, imovinskopravnih poslova i urbanizma.

Član 13.
(Nosilac izrade Plana)

(1) Nosilac izrade Plana će se odabrati u sakladu sa članom 45. stav (1) ili stav (4) Zakona o prostornom uređenju i građenju Zeničko-dobojskog kantona.

(2) Nosilac izrade Plana iz prethodnog stava je dužan izraditi nacrt Plana u roku iz člana 6. ove Odluke.

Član 14.
(Završne odredbe)

(1) Regulacioni plan „CENTAR I“ Zavidovići, objavljen u („Službenom glasniku Općine Zavidovići,“ broj: 7/98, 10/02, 4/04, 5/06, 5a/09, 6/11. 1/14, 09/15 i 9/17) i „CENTAR III“ Zavidovići, objavljen u („Službenom glasniku Općine Zavidovići,“ broj: 10/03, 2/2010 i 9/2021), prestaju važiti prvog narednog dana od dana izrade i usvajanja novog Regulacionog plana „Desna obala rijeke Bosne“.

(2) Ova Odluka stupa na snagu prvog narednog dana od dana njenog objavljivanja u „Službenom glasniku Grada Zavidovići“.

PREDSJEDAVAJUĆI
GRADSKOG VIJEĆA

(M.P.) Admir Fojnica, prof., s.r.

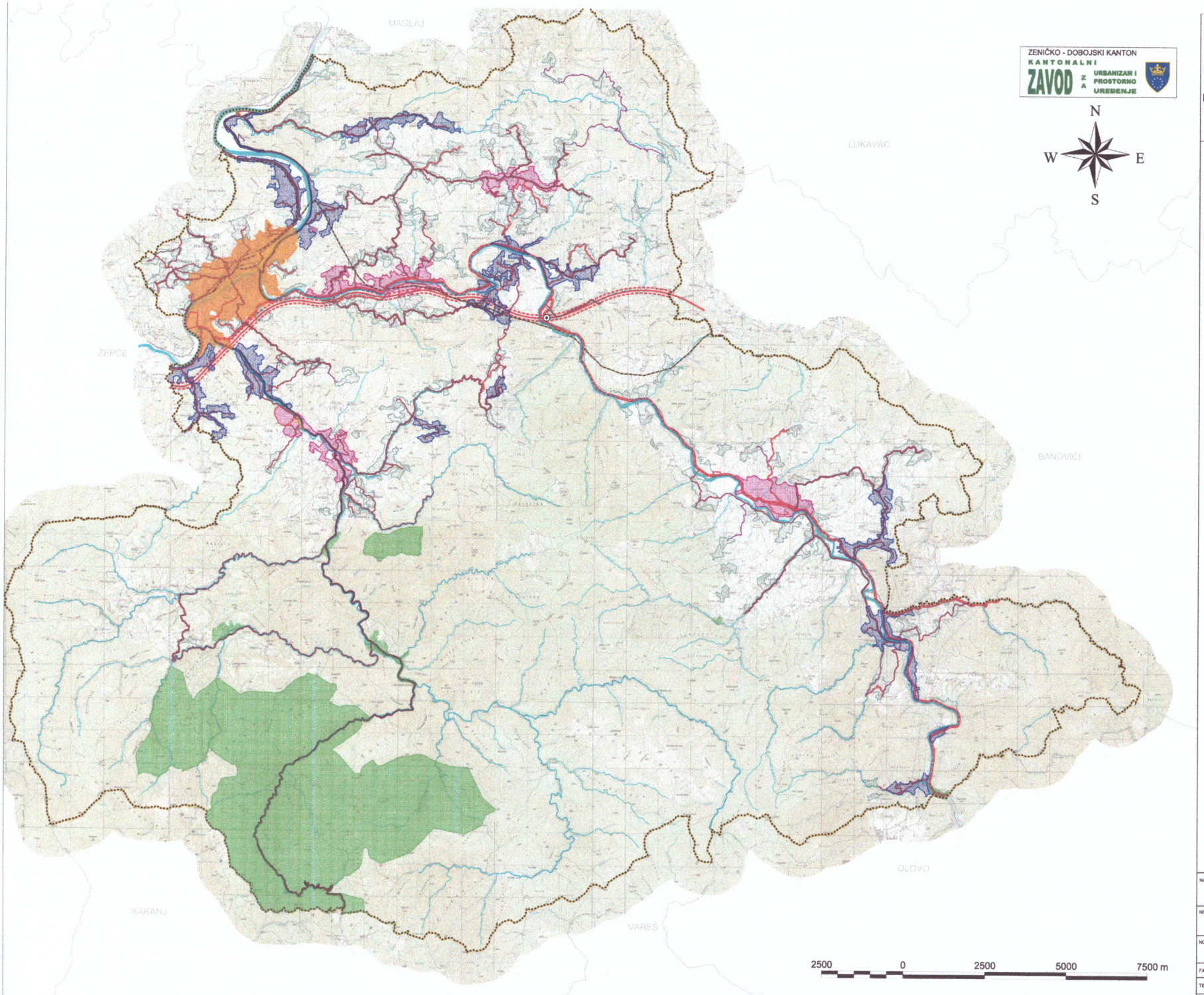

ZENIČKO - DOBOJSKI KANTON
OPĆINA ZAVIDOVIĆI

PROSTORNI PLAN OPĆINE ZAVIDOVIĆI (2016-2036.)

- PROSTORNA OSNOVA -

-osnovna koncepcija-

urbana područja i građevinska zemljišta -

LEGENDA

- granica općine
- hidrografska mreža

URBANA PODRUČJA/GRAĐEVINSKA ZEMLJIŠTA

- primarni centar (urbanistički plan)
- sekundarni centri
- centri zajednice sela
- građevniska zemljišta
- područja za razvoj turizma
- privredno poslovne zone-postojeće
- privredno poslovne zone-planirane

SAOBRAĆAJ

- autocesta planirana
- magistralna cesta - planirana
- regionalna cesta
- lokalna cesta
- lokalna cesta - planirana
- nerazvrstana cesta
- pruga
- pruga - planirana
- industrijski kolosjek
- autocesta_osovina
- novi nekategorisani
- petlja
- autobusna stanica
- željeznička stanica

NAZIV PLANSKOG DOKUMENTA:	**PROSTORNI PLAN OPĆINE ZAVIDOVIĆI (za period 2016-2036.)**
NOSILAC PRIPREME PLANA:	**OPĆINA ZAVIDOVIĆI**
NOSILAC IZRADE PLANA:	**KANTONALNI ZAVOD ZA URBANIZAM I PROSTORNO UREĐENJE**
FAZA IZRADE:	**PROSTORNA OSNOVA**
TEMATSKA KARTA:	**-OSNOVNA KONCEPCIJA- URBANA PODRUČJA I GRAĐEVINSKA ZEMLJIŠTA**
MJERILO: **1:25 000**	BROJ GRAFIČKOG PRILOGA: **11.**

Regulacioni plan "Desna obala rijeke Bosne" Zavidovići

Granice obuhvata

Razmjera 1:2500

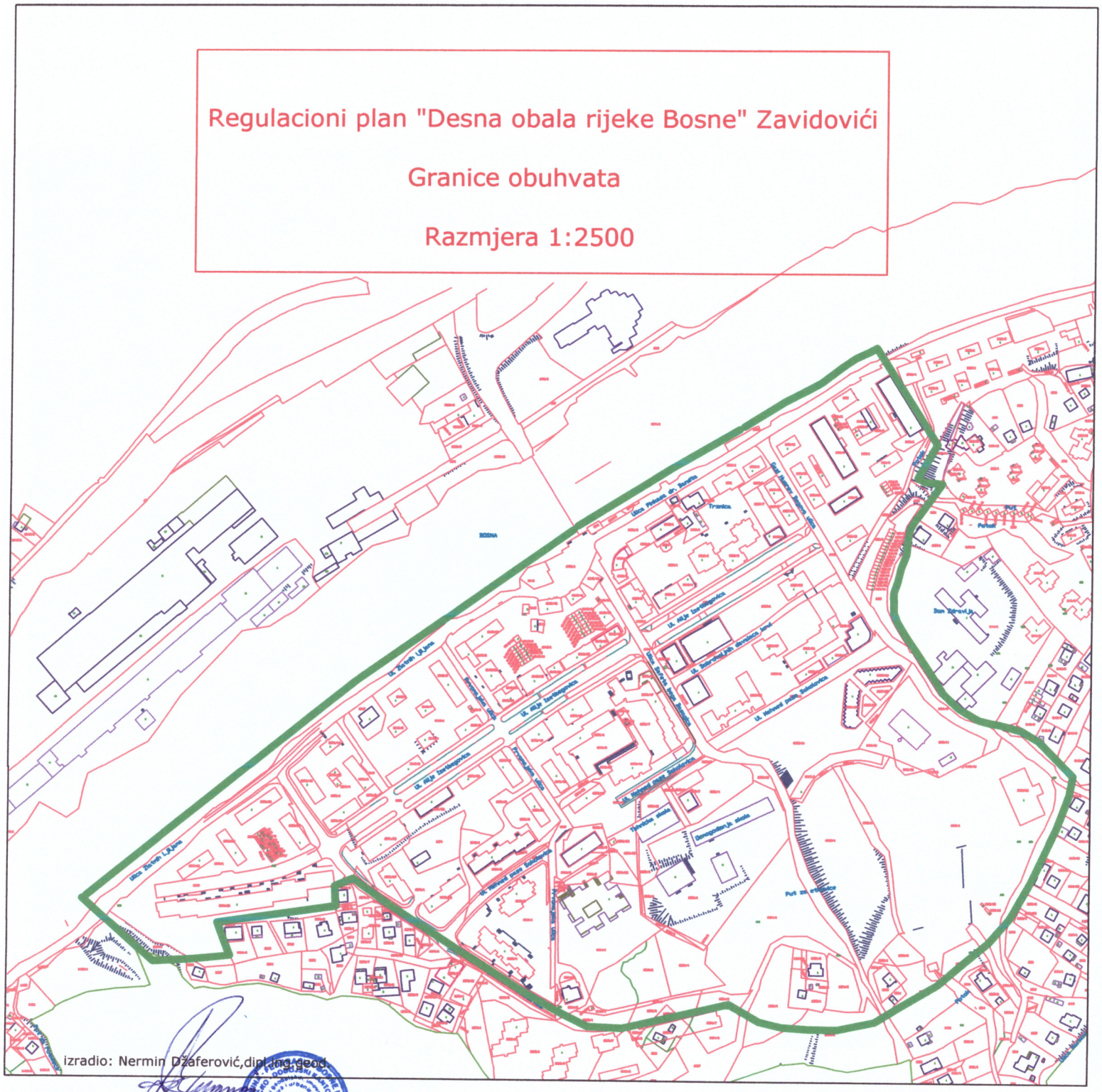

izradio: Nermin Džaferović,dipl.ing.geod.

BOSNA I HERCEGOVINA
FEDERACIJA BOSNE I HERCEGOVINE
ZENIČKO-DOBOJSKI KANTON
GRAD ZAVIDOVIĆI
GRADSKO VIJEĆE

Broj: 01-11-1067/23-AP-5
Datum: 27.04.2023. godine

Na osnovu člana 363. stav (3) tačka 5. Zakona o stvarnim pravima („Službene novine FBiH“, broj: 66/13, 100/13 i 32/19 - Odluka Ustavnog suda), člana 4. Pravilnika o postupku javnog konkursa za raspolaganje nekretninama u vlasništvu Federacije BiH, kantona, općina i gradova („Službene novine Federacije BiH“, broj: 17/14) i člana 10. Privremene Statutarne odluke Grada Zavidovići („Službeni glasnik Općine Zavidovići“, broj: 4/22), Gradsko vijeće Zavidovići na svojoj 13. sjednici održanoj dana 27.04.2023. godine, d o n i j e l o je

O D L U K U
o prodaji nekretnine neposrednom pogodbom
radi oblikovanja građevinske čestice

Član 1.

Prodaje se neposrednom pogodbom, privrednom društvu “Kobra” d.o.o. Zavidovići, nekretnina označena sa k.č. 1292/2 zv. „IK Krivaja”, zemljište uz privrednu zgradu površine 303 m2, upisana u P.L. 232 k.o. Zavidovići kao DRSV Općina Zavidovići, sa dijelom 1/1 odnosno upisana u Zemljišnoknjižni uložak broj: 473 k.o. Zavidovići vlasništvo Grada Zavidovići, sa dijelom 1/1, a radi oblikovanja građevinske čestice.

Član 2.

Građevinska čestica se oblikuje od sljedećih katastarskih čestica i to:

- k.č.1292/1 zv. „IK Krivaja”, kuća zgrada pov. 197 m2, dvorište pov. 375 m2, upisana u P.L. 1808 k.o. Zavidovići posjed „Kobra” d.o.o. Zavidovići sa dijelom 1/1 odnosno upisana u Zemljišnoknjižni uložak broj: 1704 k.o. Zavidovići vlasništvo „Kobra” d.o.o. Zavidovići, Tvornička 4, sa dijelom 1/1,
- k.č. 1292/2 zv. „IK Krivaja”, zemljište uz privrednu zgradu pov. 303 m2, upisana u P.L. 232 k.o. Zavidovići kao DRSV Općina Zavidovići, sa dijelom 1/1 odnosno upisana u Zemljišnoknjižni uložak broj: 473 k.o. Zavidovići vlasništvo Grada Zavidovići, sa dijelom 1/1,
- k.č. 1292/5 zv. „IK Krivaja”, zemljište uz privrednu zgradu pov. 556 m2, upisana u P.L. 2961 k.o. Zavidovići kao DRSV Eftim Tuzlić d.o.o. Zavidovići, sa dijelom 1/1.

Član 3.

Prodajna cijena nekretnine iz člana 1. ove Odluke iznosi **9.000,00 KM** odnosno 29,70 KM/m2, koju je kupac dužan uplatiti na žiroračun općine Zavidovići broj: 1020320000027070, vrsta prihoda 722431 u roku od 15 dana od dana potpisivanja ugovora o kupoprodaji nekretnine.

Predaja nekretnine u posjed kupcu izvršit će se u roku od 8 dana po uplati kupoprodajne cijene, o čemu će se sačiniti zapisnik.

Član 4.

Ovlašćuje se Gradonačelnik Zavidovići da zaključi ugovor o kupoprodaji nekretnine iz člana 1. ove Odluke, po prethodno pribavljenom mišljenju Gradskog pravobranioca.

Član5.

Porez i troškove notarske obrade ugovora snosi kupac.

Član 6.

Obavezuje se „Kobra" d.o.o. Zavidovići da na ime naknade troškova postupka uplati taksu za izradu Odluke u iznosu od 50,00 KM u roku od 8 dana od dana prijema odluke na žiro račun budžeta Grada Zavidovići broj: 1020320000027070, vrsta prihoda 722131, Općina 102.

Član 7.

Ova Odluka stupa na snagu osmog dana od dana objavljivanja u „Službenom glasniku Grada Zavidovići".

PREDSJEDAVAJUĆI
GRADSKOG VIJEĆA

(M.P.) Admir Fojnica, prof., s.r.

BOSNA I HERCEGOVINA
FEDERACIJA BOSNE I HERCEGOVINE
ZENIČKO-DOBOJSKI KANTON
GRAD ZAVIDOVIĆI
GRADSKO VIJEĆE

Broj: 01-04-524/23-AP-15
Datum: 27.04.2023. godine

Na osnovu člana 13. Zakona o principima lokalne samouprave u Federaciji Bosne i Hercegovine („Službene novine FBiH“, broj: 49/06 i 51/09), člana 10. stav (1) tačka 16. i člana 16. stav (1) Privremene Statutarne Odluke Grada Zavidovići („Službeni glasnik Općine Zavidovići“, broj: 4/2022), člana 29. Statuta Općine Zavidovići („Službeni glasnik Općine Zavidovići“, broj: 5/08, 5a/08 i 11/19), člana 151. i 157. Poslovnika o radu Gradskog vijeća Zavidovići - novi prečišćeni tekst („Službeni glasnik Grada Zavidovići“, broj: 7/22 i 1/23), Gradsko vijeće Zavidovići na 13. sjednici, održanoj dana 27.04.2023. godine, donijelo je:

R J E Š E N J E
o imenovanju zamjenika predsjedavajućeg
Gradskog vijeća Zavidovići

I

Šemso Fehrić, dipl. ing. el., imenuje se na funkciju zamjenika predsjedavajućeg Gradskog vijeća Zavidovići.

II

Rješenje stupa na snagu danom donošenja, a objavit će se u „Službenom glasniku Grada Zavidovići“.

PREDSJEDAVAJUĆI
GRADSKOG VIJEĆA

(M.P.) Admir Fojnica, prof., s.r.

BOSNA I HERCEGOVINA
FEDERACIJA BOSNE I HERCEGOVINE
ZENIČKO-DOBOJSKI KANTON
GRAD ZAVIDOVIĆI
GRADSKO VIJEĆE

Broj: 01-04-1064/23-AP-4
Datum: 27.04.2023. godine

Na osnovu člana 33. Zakona o pravobranilaštvu („Službene novine Zeničko-dobojskog kantona“ broj: 12/2013), člana 25. Statuta općine Zavidovići („Službeni glasnik Općine Zavidovići“, broj: 5/2008, 5/a/2008 i 11/2019) i člana 13. Privremene Statutarne Odluke Grada Zavidovići („Službeni glasnik Općine Zavidovići“, broj: 4/2022), Gradsko vijeće Zavidovići, na 13. sjednici održanoj dana 27.04.2023. godine, donijelo je

R J E Š E NJ E
o imenovanju gradskog pravobranioca
u Gradskom pravobranilaštvu Zavidovići

I

KARAHASANOVIĆ NIJAZ, dipl. pravnik imenuje se za gradskog pravobranioca u Gradskom pravobranilaštvu Zavidovići, na period od četiri (4) godine.

II

Ovo Rješenje stupa na snagu danom donošenja, a naknadno će biti objavljeno u „Službenom glasniku Grada Zavidovići“.

PREDSJEDAVAJUĆI
GRADSKOG VIJEĆA

(M.P.) Admir Fojnica, prof., s.r.

BOSNA I HERCEGOVINA
FEDERACIJA BOSNE I HERCEGOVINE
ZENIČKO-DOBOJSKI KANTON
GRAD ZAVIDOVIĆI
GRADSKO VIJEĆE

Broj: 01-19-588/23-AP-5
Datum: 27.04.2023. godine

Na osnovu člana 13. Zakona o principima lokalne samouprave u Federaciji Bosne i Hercegovine („Službene novine Federacije Bosne i Hercegovine“, broj: 49/06 i 51/09), člana 13. i 18. Privremene Statutarne Odluke Grada Zavidovići („Službeni glasnik Općine Zavidovići“, broj: 4/2022), a u vezi sa članovima 106. i 120. Poslovnika o radu Gradskog vijeća Zavidovići – prečišćeni tekst („Službeni glasnik Grada Zavidovići“, broj: 7/22 i 1/23), Gradsko vijeće Zavidovići na 13. sjednici održanoj dana 27.04.2023. godine, razmatralo je Nacrt Odluke o usvajanju izmjena i dopuna Regulacionog plana „LUKE“ Zavidovići, pa nakon rasprave donijelo

Z A K L J U Č A K

1. Gradsko vijeće Zavidovići prihvata Nacrt Odluke o usvajanju izmjena i dopuna Regulacionog plana „LUKE“ Zavidovići.

2. Nacrt Odluke o usvajanju izmjena i dopuna Regulacionog plana „LUKE“ Zavidovići, upućuje se na javnu raspravu, koja će se održati u Velikoj sali gradskih ograna Grada Zavidovići, a čiji termin održavanja će utvrditi Služba za upravu geodetskih, imovinskopravnih poslova i urbanizma.

3. Zadužuje se Služba za upravu geodetskih, imovinskopravnih poslova i urbanizma da u periodu od 20 dana organizuju provođenje javne rasprave i javnog uvida, putem sredstava javnog informisanja, WEB stranice Grada Zavidovići, udruženja građana, javnih ustanova, mjesnih zajednica i političkih organizacija, u kojem će se primati pismeni prijedlozi, mišljenja i sugestije.

4. O rezultatima javne rasprave i pretresu na sjednici Gradskog vijeća Služba za upravu geodetskih, imovinskopravnih poslova i urbanizma dužna je podnijeti izvještaj Gradonačelniku i Gradskom vijeću.

5. Gradonačelnik će prilikom utvrđivanja Prijedloga Odluke o usvajanju izmjena i dopuna Regulacionog plana „LUKE“ Zavidovići, uzeti u obzir primjedbe i mišljenja sadržane u Izvještaju Službe za upravu geodetskih, imovinskopravnih poslova i urbanizma, kao i mišljenja i prijedloge iznesene tokom pretresa na sjednici Gradskog vijeća, te će obrazložiti razloge zbog kojih eventualno nije prihvatio pojedine prijedloge i mišljenja koji su izneseni u javnoj raspravi.

6. O realizaciji ovog Zaključka starat će se Služba za upravu geodetskih, imovinskopravnih poslova i urbanizma i Stručna služba Gradskog vijeća.

PREDSJEDAVAJUĆI
GRADSKOG VIJEĆA

(M.P.) Admir Fojnica, prof. , s.r.

BOSNA I HERCEGOVINA
FEDERACIJA BOSNE I HERCEGOVINE
ZENIČKO-DOBOJSKI KANTON
GRAD ZAVIDOVIĆI
GRADSKO VIJEĆE

Broj: 01-19-589/23-AP-4
Datum: 27.04.2023. godine

Na osnovu člana 13. Zakona o principima lokalne samouprave u Federaciji Bosne i Hercegovine („Službene novine Federacije Bosne i Hercegovine“, broj: 49/06 i 51/09), člana 13. i 18. Privremene Statutarne Odluke Grada Zavidovići („Službeni glasnik Općine Zavidovići“, broj: 4/2022), a u vezi sa članovima 106. i 120. Poslovnika o radu Gradskog vijeća Zavidovići – prečišćeni tekst („Službeni glasnik Grada Zavidovići“, broj: 7/22 i 1/23), Gradsko vijeće Zavidovići na 13. sjednici održanoj dana 27.04.2023. godine, razmatralo je Nacrt Odluke o izmjenama i dopunama Odluke o provođenju Regulacionog plana „LUKE“ Zavidovići, pa nakon rasprave donijelo

Z A K L J U Č A K

1. Gradsko vijeće Zavidovići prihvata Nacrt Odluke o izmjenama i dopunama Odluke o provođenju Regulacionog plana „LUKE“ Zavidovići.

2. Nacrt Odluke o izmjenama i dopunama Odluke o provođenju Regulacionog plana „LUKE“ Zavidovići, upućuje se na javnu raspravu, koja će se održati u Velikoj sali gradskih organa Grada Zavidovići, a čiji termin održavanja će utvrditi Služba za upravu geodetskih, imovinskopravnih poslova i urbanizma.

3. Zadužuje se Služba za upravu geodetskih, imovinskopravnih poslova i urbanizma da u periodu od 20 dana organizuju provođenje javne rasprave i javnog uvida, putem sredstava javnog informisanja, WEB stranice Grada Zavidovići, udruženja građana, javnih ustanova, mjesnih zajednica i političkih organizacija, u kojem će se primati pismeni prijedlozi, mišljenja i sugestije.

4. O rezultatima javne rasprave i pretresu na sjednici Gradskog vijeća Služba za upravu geodetskih, imovinskopravnih poslova i urbanizma dužna je podnijeti izvještaj Gradonačelniku i Gradskom vijeću.

5. Gradonačelnik će prilikom utvrđivanja Prijedloga Odluke o izmjenama i dopunama Odluke o provođenju Regulacionog plana „LUKE“ Zavidovići, uzeti u obzir primjedbe i mišljenja sadržane u Izvještaju Službe za upravu geodetskih, imovinskopravnih poslova i urbanizma, kao i mišljenja i prijedloge iznesene tokom pretresa na sjednici Gradskog vijeća, te će obrazložiti razloge zbog kojih eventualno nije prihvatio pojedine prijedloge i mišljenja koji su izneseni u javnoj raspravi.

6. O realizaciji ovog Zaključka starat će se Služba za upravu geodetskih, imovinskopravnih poslova i urbanizma i Stručna služba Gradskog vijeća.

PREDSJEDAVAJUĆI
GRADSKOG VIJEĆA

(M.P.) Admir Fojnica, prof., s.r.

BOSNA I HERCEGOVINA
FEDERACIJA BOSNE I HERCEGOVINE
ZENIČKO-DOBOJSKI KANTON
GRAD ZAVIDOVIĆI
GRADSKO VIJEĆE

Broj: 01-04-840/23-AP-2
Datum: 27.04.2023. godine

Na osnovu člana 13. Zakona o principima lokalne samouprave u Federaciji Bosne i Hercegovine („Službene novine Federacije Bosne i Hercegovine“, broj: 49/06 i 51/09), člana 10. i 16. Privremene Statutarne Odluke Grada Zavidovići („Službeni glasnik Općine Zavidovići“, broj: 4/2022) i člana 46. Statuta Općine Zavidovići („Službeni glasnik Općine Zavidovići“, broj: 5/08, 5a/08 i 11/2019), Gradsko vijeće Zavidovići na 13. sjednici održanoj dana 27.04.2023. godine, razmatralo je Izvještaj Gradonačelnika o radu gradskih službi za upravu i drugih službi za 2022. godinu, pa nakon rasprave donijelo

Z A K L J U Č A K

1. Gradsko vijeće Zavidovići usvaja Izvještaj Gradonačelnika o radu gradskih službi za upravu i dugih službi za 2022. godinu.

2. Zaključak stupa na snagu danom donošenja.

PREDSJEDAVAJUĆI
GRADSKOG VIJEĆA

(M.P.) Admir Fojnica, prof., s.r.

BOSNA I HERCEGOVINA
FEDERACIJA BOSNE I HERCEGOVINE
ZENIČKO-DOBOJSKI KANTON
GRAD ZAVIDOVIĆI
GRADSKO VIJEĆE

Broj: 01-11-1010/23-AP-4
Datum: 27.04.2023. godine

Na osnovu člana 13. Zakona o principima lokalne samouprave u Federaciji Bosne i Hercegovine („Službene novine Federacije Bosne i Hercegovine“, broj: 49/06 i 51/09), člana 10. i 16. Privremene Statutarne Odluke Grada Zavidovići („Službeni glasnik Općine Zavidovići“, broj: 4/2022), člana 57. stav (2) Statuta Općine Zavidovići („Službeni glasnik Općine Zavidovići“, broj: 5/08, 5a/08 i 11/2019) i člana 106. Poslovnika o radu Gradskog vijeća Zavidovići – prečišćeni tekst („Službeni glasnik Grada Zavidovići“, broj: 7/22 i 1/23), Gradsko vijeće Zavidovići na 13. sjednici održanoj dana 27.04.2023. godine, razmatralo je Izvještaj Skupštine JKP „Radnik“ d.o.o. Zavidovići o radu i finansijskom poslovanju JKP „Radnik“ d.o.o. Zavidovići za 2022. godinu, pa nakon rasprave donijelo

Z A K L J U Č A K

1. Gradsko vijeće Zavidovići usvaja Izvještaj Skupštine JKP „Radnik“ d.o.o. Zavidovići o radu i finansijskom poslovanju JKP „Radnik“ d.o.o. Zavidovići za 2022. godinu.

2. Zaključak stupa na snagu danom donošenja.

ZAMJENIK PREDSJEDAVAJUĆEG
GRADSKOG VIJEĆA

(M.P.) Šemso Fehrić, dipl. ing. el., s.r.

BOSNA I HERCEGOVINA
FEDERACIJA BOSNE I HERCEGOVINE
ZENIČKO-DOBOJSKI KANTON
GRAD ZAVIDOVIĆI
GRADSKO VIJEĆE

Broj: 01-04-1068/23-AP-3
Datum: 27.04.2023. godine

Na osnovu člana 13. Zakona o principima lokalne samouprave u Federaciji Bosne i Hercegovine („Službene novine Federacije Bosne i Hercegovine“, broj: 49/06 i 51/09), člana 10. i 16. Privremene Statutarne Odluke Grada Zavidovići („Službeni glasnik Općine Zavidovići“, broj: 4/2022), člana 57. stav (2) Statuta Općine Zavidovići („Službeni glasnik Općine Zavidovići“, broj: 5/08, 5a/08 i 11/2019) i člana 106. Poslovnika o radu Gradskog vijeća Zavidovići – prečišćeni tekst („Službeni glasnik Grada Zavidovići“, broj: 7/22 i 1/23), Gradsko vijeće Zavidovići na 13. sjednici održanoj dana 27.04.2023. godine, razmatralo je Izvještaj o radu i finansijskom poslovanju lokalne razvojne agencije RAZ d.o.o. Zavidovići i Nadzornog odbora RAZ d.o.o. Zavidovići za 2022. godinu, pa nakon rasprave donijelo

Z A K L J U Č A K

1. Gradsko vijeće Zavidovići usvaja Izvještaj o radu i finansijskom poslovanju lokalne razvojne agencije RAZ d.o.o. Zavidovići i Nadzornog odbora RAZ d.o.o. Zavidovići za 2022. godinu.

2. Zaključak stupa na snagu danom donošenja.

ZAMJENIK PREDSJEDAVAJUĆEG
GRADSKOG VIJEĆA

(M.P.) Šemso Fehrić, dipl. ing. el., s.r.

BOSNA I HERCEGOVINA
FEDERACIJA BOSNE I HERCEGOVINE
ZENIČKO-DOBOJSKI KANTON
GRAD ZAVIDOVIĆI
GRADSKO VIJEĆE

Broj: 01-11-946/23-AP-3
Datum: 27.04.2023. godine

Na osnovu člana 13. Zakona o principima lokalne samouprave u Federaciji Bosne i Hercegovine („Službene novine Federacije Bosne i Hercegovine“, broj: 49/06 i 51/09), člana 10. i 16. Privremene Statutarne Odluke Grada Zavidovići („Službeni glasnik Općine Zavidovići“, broj: 4/2022), člana 57. stav (2) Statuta Općine Zavidovići („Službeni glasnik Općine Zavidovići“, broj: 5/08, 5a/08 i 11/2019) i člana 106. Poslovnika o radu Gradskog vijeća Zavidovići - prečišćeni tekst („Službeni glasnik Grada Zavidovići“, broj: 7/22 i 1/23), Gradsko vijeće Zavidovići na 13. sjednici održanoj dana 27.04.2023. godine, razmatralo je Izvještaj o radu i finansijskom poslovanju Javne ustanove „Kulturno-sportski centar“ Zavidovići sa Izvještajem o radu Upravnog odbora za 2022. godinu, pa nakon rasprave donijelo

Z A K L J U Č A K

1. Gradsko vijeće Zavidovići usvaja Izvještaj o radu i finansijskom poslovanju Javne ustanove „Kulturno-sportski centar“ Zavidovići sa Izvještajem o radu Upravnog odbora za 2022. godinu.

2. Zaključak stupa na snagu danom donošenja.

ZAMJENIK PREDSJEDAVAJUĆEG
GRADSKOG VIJEĆA

(M.P.) Šemso Fehrić, dipl. ing. el., s.r.

BOSNA I HERCEGOVINA
FEDERACIJA BOSNE I HERCEGOVINE
ZENIČKO-DOBOJSKI KANTON
GRAD ZAVIDOVIĆI
GRADSKO VIJEĆE

Broj: 01-11-947/23-AP-3
Datum: 27.04.2023. godine

Na osnovu člana 13. Zakona o principima lokalne samouprave u Federaciji Bosne i Hercegovine („Službene novine Federacije Bosne i Hercegovine“, broj: 49/06 i 51/09), člana 10. i 16. Privremene Statutarne Odluke Grada Zavidovići („Službeni glasnik Općine Zavidovići“, broj: 4/2022), člana 57. stav (2) Statuta Općine Zavidovići („Službeni glasnik Općine Zavidovići“, broj: 5/08, 5a/08 i 11/2019) i člana 106. Poslovnika o radu Gradskog vijeća Zavidovići - prečišćeni tekst („Službeni glasnik Grada Zavidovići“, broj: 7/22 i 1/23), Gradsko vijeće Zavidovići na 13. sjednici održanoj dana 27.04.2023. godine, razmatralo je Izvještaj o radu i finansijskom poslovanju Javne ustanove „Centar za socijalni rad“ Zavidovići sa Izvještajem o radu Upravnog odbora za 2022. godinu, pa nakon rasprave donijelo

Z A K L J U Č A K

1. Gradsko vijeće Zavidovići usvaja Izvještaj o radu i finansijskom poslovanju Javne ustanove „Centar za socijalni rad“ Zavidovići sa Izvještajem o radu Upravnog odbora za 2022. godinu.

2. Zaključak stupa na snagu danom donošenja.

ZAMJENIK PREDSJEDAVAJUĆEG
GRADSKOG VIJEĆA

(M.P.) Šemso Fehrić, dipl. ing. el., s.r.

BOSNA I HERCEGOVINA
FEDERACIJA BOSNE I HERCEGOVINE
ZENIČKO-DOBOJSKI KANTON
GRAD ZAVIDOVIĆI
GRADSKO VIJEĆE

Broj: 01-11-948/23-AP-3
Datum: 27.04.2023. godine

Na osnovu člana 13. Zakona o principima lokalne samouprave u Federaciji Bosne i Hercegovine („Službene novine Federacije Bosne i Hercegovine“, broj: 49/06 i 51/09), člana 10. i 16. Privremene Statutarne Odluke Grada Zavidovići („Službeni glasnik Općine Zavidovići“, broj: 4/2022), člana 57. stav (2) Statuta Općine Zavidovići („Službeni glasnik Općine Zavidovići“, broj: 5/08, 5a/08 i 11/2019) i člana 106. Poslovnika o radu Gradskog vijeća Zavidovići - prečišćeni tekst („Službeni glasnik Grada Zavidovići“, broj: 7/22 i 1/23), Gradsko vijeće Zavidovići na 13. sjednici održanoj dana 27.04.2023. godine, razmatralo je Izvještaj o radu i finansijskom poslovanju Javne ustanove „Dom zdravlja“ Zavidovići sa Izvještajem o radu Upravnog odbora za 2022. godinu, pa nakon rasprave donijelo

Z A K L J U Č A K

1. Gradsko vijeće Zavidovići usvaja Izvještaj o radu i finansijskom poslovanju Javne ustanove „Dom zdravlja“ Zavidovići sa Izvještajem o radu Upravnog odbora za 2022. godinu.

2. Zaključak stupa na snagu danom donošenja.

PREDSJEDAVAJUĆI
GRADSKOG VIJEĆA

(M.P.) Admir Fojnica, prof., s.r.

BOSNA I HERCEGOVINA
FEDERACIJA BOSNE I HERCEGOVINE
ZENIČKO-DOBOJSKI KANTON
GRAD ZAVIDOVIĆI
GRADSKO VIJEĆE

Broj: 01-11-949/23-AP-3
Datum: 27.04.2023. godine

Na osnovu člana 13. Zakona o principima lokalne samouprave u Federaciji Bosne i Hercegovine („Službene novine Federacije Bosne i Hercegovine“, broj: 49/06 i 51/09), člana 10. i 16. Privremene Statutarne Odluke Grada Zavidovići („Službeni glasnik Općine Zavidovići“, broj: 4/2022), člana 57. stav (2) Statuta Općine Zavidovići („Službeni glasnik Općine Zavidovići“, broj: 5/08, 5a/08 i 11/2019) i člana 106. Poslovnika o radu Gradskog vijeća Zavidovići - prečišćeni tekst („Službeni glasnik Grada Zavidovići“, broj: 7/22 i 1/23), Gradsko vijeće Zavidovići na 13. sjednici održanoj dana 27.04.2023. godine, razmatralo je Izvještaj o radu i finansijskom poslovanju Javne ustanove „Gradski dječiji vrtić“ Zavidovići sa Izvještajem o radu Upravnog odbora za 2022. godinu, pa nakon rasprave donijelo

Z A K L J U Č A K

1. Gradsko vijeće Zavidovići usvaja Izvještaj o radu i finansijskom poslovanju Javne ustanove „Gradski dječiji vrtić“ Zavidovići sa Izvještajem o radu Upravnog odbora za 2022. godinu.

2. Zaključak stupa na snagu danom donošenja.

PREDSJEDAVAJUĆI
GRADSKOG VIJEĆA

(M.P.) Admir Fojnica, prof., s.r.

BOSNA I HERCEGOVINA
FEDERACIJA BOSNE I HERCEGOVINE
ZENIČKO-DOBOJSKI KANTON
GRAD ZAVIDOVIĆI
GRADSKO VIJEĆE

Broj: 01-11-950/23-AP-3
Datum: 27.04.2023. godine

Na osnovu člana 13. Zakona o principima lokalne samouprave u Federaciji Bosne i Hercegovine („Službene novine Federacije Bosne i Hercegovine“, broj: 49/06 i 51/09), člana 10. i 16. Privremene Statutarne Odluke Grada Zavidovići („Službeni glasnik Općine Zavidovići“, broj: 4/2022), člana 57. stav (2) Statuta Općine Zavidovići („Službeni glasnik Općine Zavidovići“, broj: 5/08, 5a/08 i 11/2019) i člana 106. Poslovnika o radu Gradskog vijeća Zavidovići - prečišćeni tekst („Službeni glasnik Grada Zavidovići“, broj: 7/22 i 1/23), Gradsko vijeće Zavidovići na 13. sjednici održanoj dana 27.04.2023. godine, razmatralo je Izvještaj o radu i finansijskom poslovanju Javne ustanove „Javna biblioteka“ Zavidovići sa Izvještajem o radu Upravnog odbora za 2022. godinu, pa nakon rasprave donijelo

Z A K L J U Č A K

1. Gradsko vijeće Zavidovići usvaja Izvještaj o radu i finansijskom poslovanju Javne ustanove „Javna biblioteka“ Zavidovići sa Izvještajem o radu Upravnog odbora za 2022. godinu.

2. Zaključak stupa na snagu danom donošenja.

PREDSJEDAVAJUĆI
GRADSKOG VIJEĆA

(M.P.) Admir Fojnica, prof., s.r.

BOSNA I HERCEGOVINA
FEDERACIJA BOSNE I HERCEGOVINE
ZENIČKO-DOBOJSKI KANTON
GRAD ZAVIDOVIĆI
GRADSKO VIJEĆE

Broj: 01-04-978/23-AP-3
Datum: 27.04.2023. godine

Na osnovu člana 13. Zakona o principima lokalne samouprave u Federaciji Bosne i Hercegovine („Službene novine Federacije Bosne i Hercegovine“, broj: 49/06 i 51/09), člana 10. i 16. Privremene Statutarne Odluke Grada Zavidovići („Službeni glasnik Općine Zavidovići“, broj: 4/2022) i člana 104b. alineja 6) Statuta Općine Zavidovići („Službeni glasnik Općine Zavidovići“, broj: 5/08, 5a/08 i 11/2019), Gradsko vijeće Zavidovići na 13. sjednici održanoj dana 27.04.2023. godine, razmatralo je Izvještaj o radu Zdravstvenog savjeta Grada Zavidovići za 2022. godine, pa nakon rasprave donijelo

Z A K L J U Č A K

1. Gradsko vijeće Zavidovići usvaja Izvještaj o radu Zdravstvenog savjeta Grada Zavidovići za 2022. godine, sa zaključnim smjernicama o radu:

a) Sačiniti plan i program rada za naredni izvještajni period - 2023. godina;
b) Unaprijediti sistem palijativne skrbi na području Grada;
c) Uvrštavanje u Budžet Grada transfera za nabavku defibrilatora ozbiljnijeg kapaciteta;
d) Aktivnije učešće nemedicinskog dijela Savjeta;
e) Aktivnije učešće javnosti u smislu iznošenja preporuka i sugestija Savjetu.

2. Zaključak stupa na snagu danom donošenja, a o njegovoj realizaciji starat će se Zdravstveni savjet Grada Zavidovići i Služba za upravu društvenih djelatnosti, pitanja boraca i opću upravu.

PREDSJEDAVAJUĆI
GRADSKOG VIJEĆA

(M.P.) Admir Fojnica, prof., s.r.

BOSNA I HERCEGOVINA
FEDERACIJA BOSNE I HERCEGOVINE
ZENIČKO-DOBOJSKI KANTON
GRAD ZAVIDOVIĆI
GRADSKO VIJEĆE

Broj: 01-30-1063/23-AP-2
Datum: 27.04.2023. godine

Na osnovu člana 13. i 18. Privremene Statutarne Odluke Grada Zavidovići („Službeni glasnik Općine Zavidovići“, broj 4/2022), a u vezi sa članom 125. stav (3) Poslovnika o radu Gradskog vijeća Zavidovići - novi prečišćeni tekst („Službeni glasnik Grada Zavidovići“, broj 7/22) Gradsko vijeće Zavidovići na 13. sjednici održanoj dana 27.04.2023. godine, razmatralo je Izvještaj o radu inspekcija Grada Zavidovići za 2022. godinu, pa nakon rasprave donijelo

Z A K L J U Č A K

1. Gradsko vijeće Zavidovići vraća na doradu Izvještaj o radu inspekcija Grada Zavidovići za 2022. godinu.

2. Gradsko vijeće Zavidovići poziva nadležne inspekcije Grada Zavidovići da za narednu sjednicu Gradskog vijeća podnesu Izvještaj o radu inspekcija Grada Zavidovići za 2022. godinu (Izvještaj o radu Komunalne, Sanitarne i vodne inspekcije i Izvještaj građevinske i urbanističke inspekcije i inspekcije za ceste), uz obavezno prisustvo podnosilaca izvještaja.

3. Zaključak stupa na snagu danom donošenja, a o njegovoj realizaciji starat će se Služba za upravu poljoprivrede, vodoprivrede i komunalnih poslova i Služba za upravu privrede, lokalni razvoj, infrastrukturu i međunarodnu saradnju.

PREDSJEDAVAJUĆI
GRADSKOG VIJEĆA

(M.P.) Admir Fojnica, prof., s.r.

BOSNA I HERCEGOVINA
FEDERACIJA BOSNE I HERCEGOVINE
ZENIČKO-DOBOJSKI KANTON
GRAD ZAVIDOVIĆI
GRADSKO VIJEĆE

Broj: 01-04-951/23-AP-3
Datum: 27.04.2023. godine

Na osnovu člana 92. Zakona o budžetima u Federaciji Bosne i Hercegovine („Službene novine FBiH“, broj: 102/13, 9/14, 13/14, 8/15, 91/15, 102/15, 104/16, 5/18, 11/19 i 25/22) člana 10. i 16. Privremene Statutarne Odluke Grada Zavidovići („Službeni glasnik Općine Zavidovići“, broj: 4/2022), a u vezi sa članom 106. Poslovnika o radu Gradskog vijeća Zavidovići - novi prečišćeni tekst („Službeni glasnik Grada Zavidovići“, broj: 7/22 i 1/23), Gradsko vijeće Zavidovići na 13. sjednici održanoj dana 27.04.2023. godine, razmatralo je Izvještaj o izvršenju Budžeta Grada Zavidovići za period 01.01. - 31.12.2022. godine - IV kvartal sa Izvještajem o utrošku tekuće budžetske rezerve, pa nakon rasprave donijelo

Z A K L J U Č A K

1. Gradsko vijeće Zavidovići usvaja Izvještaj o izvršenju Budžeta Grada Zavidovići za period 01.01. - 31.12.2022. godine - IV kvartal sa Izvještajem o utrošku tekuće budžetske rezerve.

2. Izvještaj o izvršenju Budžeta Grada Zavidovići za period 01.01. - 31.12.2022. godine - IV kvartal, sa Izvještajem o utrošku tekuće budžetske rezerve, objaviti u „Službenom glasniku Grada Zavidovići“.

3. Zaključak stupa na snagu danom donošenja, a o njegovoj realizaciji starat će se Stručna služba Gradskog vijeća.

PREDSJEDAVAJUĆI
GRADSKOG VIJEĆA

(M.P.) Admir Fojnica, prof., s.r.

II - AKTI GRADONAČELNIKA

BOSNA I HERCEGOVINA
FEDERACIJA BOSNE I HERCEGOVINE
ZENIČKO-DOBOJSKI KANTON
GRAD ZAVIDOVIĆI
GRADSKO VIJEĆE
Broj: 02-04-852/23-AP-2
Datum: 29.03.2023. godine

GRADSKO VIJEĆE
ZAVIDOVIĆI

PREDMET: Izvještaj o izvršenju Budžeta Grada Zavidovići za period 01.01.-31.12.2022. godine – IV kvartal sa Izvještajem o utrošku tekuće budžetske rezerve

I UVOD

Članom 92. Zakona o budžetima u Federaciji Bosne i Hercegovine („Službene novine FBiH", broj: 102/13, 9/14, 13/14, 8/15, 91/15, 102/15, 104/16, 5/18, 11/19, 99/19 i 25/22) propisana je obaveza periodičnog izvještavanja Gradskog vijeća. Gradsko vijeće Zavidovići, dana 29.12.2021. godine, donijelo je Budžet Grada Zavidovići za 2022. godinu u iznosu od 12.716.938,91 KM, dana 29.07.2022. godine donijelo je Izmjene i dopune Budžeta Grada Zavidovići za 2022. godinu u iznosu od 14.988.198,69 KM, dana 31.10.2022. godine donijelo je Izmjene i dopune Budžeta Grada Zavidovići za 2022. godinu u iznosu od 17.720.871,60 KM i dana 29.12.2022. godine donijelo je Izmjene i dopune Budžeta Grada Zavidovići za 2022. godinu u iznosu od 19.415.514,79 KM.

Uzimajući u obzir odluke o uvećanju i preraspodjele sredstava, Budžet Grada Zavidovići za 2022. godinu iznosio je 19.452.264,12 KM. Priznavanje prihoda i rashoda u periodu 01.01.-31.12.2022. godine, vršeno je prema računovodstvenom načelu modificiranog nastanka događaja, a što je u skladu s Uredbom o računovodstvu budžeta u Federaciji Bosne i Hercegovine.

Izvještaj za period 01.01.-31.12.2022. godine, sadrži plan prihoda i primitaka i plan rashoda i izdataka za period 01.01.-31.12.2022. godine, ostvarene prihode i primitke kao i rashode i izdatke za period 01.01.-31.12.2021. godine, za period 01.01.-31.12.2022. godine i za period 01.10.-31.12.2022. godine.

U periodu 01.01.-31.12.2022. godine ostvareni su ukupni prihodi i primici u iznosu 18.248.783,09 KM, a ukupni rashodi i izdaci izvršeni su u iznosu 14.056.161,90 KM.

U periodu 01.10.-31.12.2022. godine ostvareni su ukupni prihodi i primici u iznosu 4.917.829,31 KM, a ukupni rashodi i izdaci izvršeni su u iznosu 6.143.895,56 KM.

Na kraju godine, pri izradi završnog obračuna, neutrošena namjenska sredstva u iznosu od 3.988.570,01 KM, razgraničena su u naredni obračunski period. Dakle, prije razgraničavanja neutrošenih namjenskih sredstava u naredni obračunski period, ukupno ostvareni prihodi u periodu 01.01.-31.12.2022. godine iznosili su 18.248.783,09 KM a prihodi u periodu 01.10.-31.12.2022. godine, prije razgraničavanja u naredni obračunski period neutrošenih namjenskih sredstava, iznosili su 4.917.829,31 KM.

II PRIHODI

Po računovodstvenom načelu modificiranog nastanka događaja prihodi se priznaju u računovodstvenom razdoblju u kojem su mjerljivi i raspoloživi.

Ukupni prihodi i primici Budžeta Grada Zavidovići, u periodu 01.01.-31.12.2022. godine izvršeni su u iznosu od 18.248.783,09 KM.

Strukturu izvršenja i plana prihoda i primitaka u periodu 01.01.-31.12.2022. godine i izvršenja u periodu 01.01.-31.12.2021. godine i periodu 01.10.-31.12.2022. godine čine:

	Izvršenje: 01.01.-31.12.2021. g.	**Plan: 01.01.- 31.12.2022. g.**	**Izvršenje: 01.01.- 31.12.2022. g.**	**Izvršenje: 01.10.-31.12.2022. g.**
- neraspoređeni višak prihoda iz prethodnog perioda		195.268,62 KM,		
- prihodi od poreza	.....7.002.484,86 KM,	8.658.737,31 KM,	8.605.096,78 KM,	2.173.088,16 KM,
- neporezni prihodi	..... 2.013.669,36 KM,	2.816.907,67 KM,	2.543.894,11 KM,	598.292,45 KM,
- primljeni tekući transf. od inost. vlada, međ. org. i od ost. nivoa vlasti	..... 1.549.378,67 KM,	3.099.151,00 KM,	3.135.593,68 KM,	778.567,69 KM,
- primljeni kapitalni transf. od inost. vlada, međ. org. i od ost. nivoa vlasti	.....1.321.723,27 KM,	3.548.321,18 KM,	3.448.321,18 KM,	1.360.506,41 KM,
- kapitalni primici	.....204.611,50 KM,	1.133.878,34 KM,	515.877,34 KM,	7.374,60 KM,
ukupno:	**12.091.867,66 KM,**	**19.452.264,12 KM,**	**18.248.783,09 KM,**	**4.917.829,31KM.**

U **tabeli A - prihodi,** detaljnije su prikazani izvršeni prihodi po vrstama:

A- Prihodi i primici

Konto	Prihodi i primici	Fond	Izvršenje 1.1.-31.12.21.	Budžet za 2022. g.	Budžet za 2022. g. sa odl.	Izvršenje 1.10.-31.12.22.	Izvršenje 1.1.-31.12.22.	Indeks izv. / plan
591111	**Neraspoređeni višak prihoda iz prethodnog perioda**	**01**		**195.268,62**	**195.268,62**			
710000	**Prihodi od poreza**		**7.002.484,86**	**8.658.737,31**	**8.658.737,31**	**2.173.088,16**	**8.605.096,78**	**99,38**
711110	**Porezi na dobit pojedinaca (zaostale uplate poreza)**		**3.238,83**	**1.300,00**	**1.300,00**	**0,00**	**26,71**	**2,05**
711111	Porez na dobit od privrednih i profesionalnih djelatnosti	01	2.874,63	1.000,00	1.000,00			0,00
711112	Porez na dobit od poljoprivrednih djelatnosti	01	8,00					
711113	Porez na osnovu autorskih prava, paten.i tehn.unapred.	01	20,00	50,00	50,00	0,00	26,71	53,42
711114	Porez na ukupan prihod fizičkih lica	01	171,20	50,00	50,00			
711115	Porez na prihod od imovine i imovinskih prava	01	165,00	200,00	200,00			
713110	**Porezi na plaće (zaostale uplate poreza)**		**172,52**	**350,00**	**350,00**	**4,85**	**236,19**	**67,48**
713111	Porez na plaću i druga lična primanja	01	172,52	350,00	350,00	4,85	236,19	67,48
714110	**Porez na imovinu**		**190.704,61**	**205.000,00**	**205.000,00**	**44.672,72**	**197.250,42**	**96,22**
714110	Stalni porezi na imovinu	01	190.704,61	205.000,00	205.000,00	44.672,72	197.250,42	96,22
714120	**Porez na naslijeđe i darove**		**34.716,19**	**63.000,00**	**63.000,00**	**16.646,10**	**64.164,78**	**101,85**
714121	Porez na naslijeđe i darove	01	34.716,19	63.000,00	63.000,00	16.646,10	64.164,78	101,85
714130	**Porez na finansijske i kapitalne transakcije**		**483.755,63**	**680.000,00**	**680.000,00**	**142.752,60**	**643.626,46**	**94,65**
714130	Porez na promet nepokretnosti	01	483.755,63	680.000,00	680.000,00	142.752,60	643.626,46	94,65
714191	**Ostali porezi na imovinu**		**1.061,00**	**1.000,00**	**1.000,00**	**0,00**	**0,00**	0,00
714191	Ostali porezi na imovinu	01	1.061,00	1.000,00	1.000,00			0,00
716100	**Porez na dohodak**		**1.313.228,15**	**1.637.000,00**	**1.637.000,00**	**459.744,96**	**1.636.407,62**	**99,96**
716111	Prihodi od poreza na dohodak fizičkih lica od nesamostalne djelatnosti	01	914.326,95	1.140.000,00	1.140.000,00	337.142,25	1.148.380,24	100,74
716112	Prihodi od poreza na dohodak fizičkih lica od samostalne djelatnosti	01	86.589,17	125.000,00	125.000,00	31.869,38	121.358,38	97,09
716113	Prihod od poreza na dohodak fizičkih lica od imovine	01	22.694,97	32.000,00	32.000,00	6.264,75	27.974,51	87,42
716115	Prihod od poreza na dohodak fizičkih lica na dobitke od nagradnih igara na sreću	01	99.879,39	95.000,00	95.000,00	27.496,32	102.518,34	107,91
716116	Prihod od poreza na dohodak fizičkih lica od drugih samost. djelatnosti iz čl. 12. stav 4.	01	65.480,48	90.000,00	90.000,00	30.723,62	90.555,14	100,62
716117	Prihod od poreza na dohodak po konačnom obračunu	01	124.257,19	155.000,00	155.000,00	26.248,64	145.621,01	93,95
717100	**Prihod od indirektnih poreza**		**4.975.565,23**	**6.070.887,31**	**6.070.887,31**	**1.509.266,93**	**6.063.382,10**	**99,88**
717114	*Prihodi od indirektnih por.na ime fin.auto cesta u FBiH*	*0290*	162.336,45	163.000,00	163.000,00	40.444,49	159.667,42	97,96
717131	*Prihod od indirektnih poreza koji pripadaju Direkciji cesta*	*0290*	449.300,64	533.000,00	533.000,00	140.072,69	529.984,45	99,43
7171311	*Prihod od indirektnih poreza koji pripadaju Direkciji cesta-iz prethodnog perioda*	*0290*		290.505,31	290.505,31	0,00	290.505,31	100,00
717141	Prihodi od indir.poreza koji pripadaju jedinicama lok.samoup	01	4.363.928,14	5.084.382,00	5.084.382,00	1.328.749,75	5.083.224,92	99,98
719100	**Ostali porezi**		**42,70**	**200,00**	**200,00**	**0,00**	**2,50**	**1,25**
719114	*Poseban porez na plaću za zašt. od prirod. i dr.nesr (zaostale ob.)*	*0210*	42,70	200,00	200,00	0,00	2,50	1,25
720000	**Neporezni prihodi**		**2.013.669,36**	**2.816.907,67**	**2.816.907,67**	**598.292,45**	**2.543.894,11**	**90,31**
721112	*Prihodi od davanja prava na eksploataciju prirodnih resursa - koncesiona naknada*	*0220*	187.993,72	220.000,00	220.000,00	29.073,55	203.511,89	92,51
7211121	*Prihodi od davanja prava na eksploataciju prirodnih resursa - koncesiona naknada*	*0220*		131.848,84	131.848,84	0,00	131.848,84	100,00
721211	Prihodi od kamate za depozite u banci	01	6.348,36	12.000,00	12.000,00	1.224,33	9.042,04	75,35
721219	Ostali prihodi od finansijske i nematerijalne imovine	01	58.758,90			548,08	548,08	
721229	Ostali prihodi od zakupa	01	9.825,89	9.700,00	9.700,00	696,90	8.353,47	86,12
721232	*Prihodi ostvareni prodajom stanova*	*0230*	27.188,08	231.999,00	231.999,00	190.428,77	220.024,34	94,84

721511	Prihodi od pozitivnih kursnih razlika	01		50,00	50,00	37,57	37,57	
722131	Općinske administrativne takse	01	147.957,50	162.000,00	162.000,00	29.354,00	152.625,00	94,21
722320	Općinske komunalne naknade i takse	01	134.564,03	195.000,00	195.000,00	5.937,71	182.093,36	93,38
722329	Ostale općinske komunalne naknade i takse	01	84,00	100,00	100,00	20,00	67,00	67,00
722432	*Naknade za osiguranje od požara*	*0240*	107.539,24	148.700,00	148.700,00	10.309,05	66.430,28	44,67
722433	Naknada za uređenje građevinskog zemljišta	0261	56.032,12	97.000,00	97.000,00	18.941,98	80.888,96	83,39
722434	Naknada za koristenje gradjevinskog zemljista	0261	54.167,10	10.000,00	10.000,00	1.621,25	8.655,29	86,55
722435	Naknada po osnovu prirodnih pogodnosti - renta	0261	126.120,08	220.000,00	220.000,00	40.908,20	190.538,76	86,61
722441	Općinske komunalne naknade u skladu sa kant. prop. za poseb. namjene	0280	301.707,90	290.000,00	290.000,00	70.307,90	276.262,81	95,26
722461	Naknade za zauzimanje javnih površina	0281	42.828,02	40.000,00	40.000,00	3.721,40	34.865,33	87,16
722466	*Naknade za zauzimanje javnih površina - taksi stajališta*	*0291*	2.285,00	3.000,00	3.000,00	125,00	2.770,00	92,33
722515	Naknade za korišt.podataka premjera i katastra	01	10.725,43	15.000,00	15.000,00	3.260,10	14.366,10	95,77
722516	Naknade za vršenje usluga iz oblasti premjera i katastra	01	192.137,72	160.000,00	160.000,00	34.388,00	144.226,00	90,14
722531	*Naknade za upotrebu cesta za vozila pravnih lica*	*0290*	40.746,48	43.000,00	43.000,00	12.200,61	41.113,36	95,61
722532	*Naknade za upotrebu cesta za vozila građana*	*0290*	157.619,13	163.000,00	163.000,00	40.246,25	162.218,12	99,52
722546	*Naknada na promet šuma po Zakonu i Uredbi o šumama*	*0250*	144.093,10	280.000,00	280.000,00	60.000,00	275.000,00	98,21
7225461	*Naknada na promet šuma po Zakonu i Uredbi o šumama*	*0250*		140.000,00	140.000,00	0,00	140.000,00	100,00
722581	*Posebna naknada za zaštitu od prirodnih i drugih nesreća*	*0210*	164.300,65	174.800,00	174.800,00	35.286,20	134.147,79	76,74
722582	*Posebna naknada za zaštitu od prirodnih i drugih nesreća*	*0210*	3.873,21	5.000,00	5.000,00	1.651,99	4.836,99	96,74
722583	*Naknada za vatrogasne jedinice iz prem. osig. imov. od požar*	*0240*	156,44	200,00	200,00	25,17	103,57	51,79
722584	*Naknada iz funkciona premije osig. od autoodgov. za vatrog.*	*0240*	37,55	100,00	100,00	0,00	19,48	19,48
722611	*Prihodi od pružanja usluga građanima*	*01*	60,00	80,00	80,00	0,00	80,00	100,00
722719	*Ostali povrati*	*01*	4.942,22	4.448,00	4.448,00	0,00	4.448,00	100,00
722732	Prihodi na ime troš.pokret.postupka prisil.naplate	01	4.124,57	6.500,00	6.500,00	413,10	5.596,74	86,10
722761	Uplaćene refundacije bolovanja iz ranijih godina	01	24.210,02	4.181,83	4.181,83	0,00	4.181,83	100,00
722791	Ostale neplanirane uplate	01				135,89	135,89	
722792	Prihodi od prekršajnog otpusta (prihodi od garancija)	01	1.500,00	8.000,00	8.000,00	0,00	6.000,00	75,00
723117	Novčane kazne za prekršaje koje su registrovane u registru novčanih kazni	01		200,00	200,00	0,00	100,00	50,00
723131	Novčane kazne po općinskim propisima	01	50,00	500,00	500,00	28,60	182,20	36,44
723133	Novčane kazne za prekršaje koje su registrovane u registru	01	1.306,24	500,00	500,00	0,00	7,36	1,47
723139	Ostali prihodi	01	386,66	40.000,00	40.000,00	7.400,85	38.567,66	96,42
730000	**Primljeni tekući transferi od inostranih vlada, međunar. organizacija i od ostalih nivoa vlasti**		**1.549.378,67**	**3.062.401,67**	**3.099.151,00**	**778.567,69**	**3.135.593,68**	**101,18**
73111113	Prim.tek.transfer od inost.vlada - projekat ACHIEVE Italija	05		724,54	724,54	0,00	724,54	100,00
73111114	Prim.tek.transfer od inost.vlada - projekat Valid Kosovo	05	5.818,11	3.862,31	3.862,31	3.862,31	3.862,31	100,00
731121	Prim. tekući trans. UNDP-a - II faza projekta "Jačanje uloge mjesnih zajednica u BiH"	03		106.000,00	106.000,00	59.290,10	81.074,10	76,49
73211113	Primljeni tekući transfer Države-reintegracija povratnika po sporazumu	03		2.000,00	2.000,00	0,00	2.000,00	100,00
732111	Primljeni tekući transfer Države	03	7.000,00					
732111	Primljeni tekući transfer Države- CIK - Opći izbori	03		64.695,33	64.695,33	64.695,33	64.695,33	100,00
7321113	Primljeni tekući transfer Države - Džamija Rujnica	03	12.932,18					
7321114	Primljeni tekući transfer Države - saradnja sa iseljeništvom	03	9.500,00					
732112	*Primljeni tekući transferi od Federacije*	03	78.295,22					
732112201	*Primljeni tekući transferi od Federacije-sufinansiranje projekta jesenske sjetve*	03	20.281,20					

73211239	*Primljeni tekući transferi od Federacije-spomoć bivšim radnicima PD Krivaja Mobel*	03	310.332,32					
73211243	*Primljeni tekući transferi od Federacije- pomoć za radnike Krivaja Mobel*	03	2.000,00					
73211245	*Primljeni tekući transferi od Federacije- sanacija posljedica od Covid 19*	03	90.000,00					
73211246	*Primljeni tekući transferi od Federacije- sanacija posljedica od Covid 19*	03	5.000,00					
7321125	*Primljeni tekući transferi od Federacije*	*03*						
732112511	*Primljeni tekući transferi od Federacije-Projekat cvijet Srebrenice -općina Rogno Italija*	*03*		1.000,00	1.000,00	0,00	1.000,00	100,00
732112512	*Primljeni tekući transferi od Federacije-Pomoć budžetima*	*03*		125.000,00	125.000,00	0,00	125.000,00	100,00
732112513	*Primljeni tekući transferi od Federacije-Sanacija fasade OŠ Hajderovići*	*03*		80.000,00	80.000,00	80.000,00	80.000,00	100,00
732112514	*Primljeni tekući transferi od Federacije-Sanacija fasade na Gradskoj sportskoj dvorani*	*03*		25.000,00	25.000,00	25.000,00	25.000,00	100,00
732112515	*Primljeni tekući transferi od Federacije-zamjena stolarije na Gradskoj sportskojdvorani*	*03*			10.000,00	10.000,00	10.000,00	100,00
732114	*Primlj. tek. tran. Kantona*	*03*				100.000,00	100.000,00	
732114065	*Primlj. tek. tran. - preventivne mjere zaštite i spašavanja*	*01*				10.450,32	10.450,32	
73211411	*Primlj. tek. tran. Kantona - sredstva za boračke populacije*	*03*	288.765,00	520.000,00	520.000,00	63.957,57	495.508,58	95,29
73211412	*Primlj. tek. tran. Kantona -alternativni smještaj*	*03*	16.080,00	10.000,00	10.000,00	0,00	7.200,00	72,00
73211413	*Primlj. tek. tran. Kant. Poticaj upošljav. prip.bor. populac*	*03*	85.000,00	140.000,00	140.000,00	32.000,00	127.500,00	91,07
73211414	*Primlj. tek. tran. Kant. Stipendije min. obrazovanja*	*03*	78.085,00	78.000,00	78.000,00	0,00	78.000,00	100,00
73211415	*Primlj. tek. tran. Kant. Stipendije min za boračka pitanja*	*03*	235.200,00	267.600,00	267.600,00	29.250,00	267.600,00	100,00
73211416	*Primlj. tek. tran. Kant. Nabav. udžbenika za djecu bor. pop*	*03*	30.300,00	37.250,00	37.250,00	0,00	37.250,00	100,00
732114211	*Primlj. tek. tran. Kant. - kantonalna uprava CZ-opremanje i osposobljavanje vatrogasne jedinice*	*03*	4.500,00					
732114212	*Primlj. tek. tran. Kant. - Kantonalna uprava CZ-sanacija šteta nastalih prodinim nepogodama*	*03*	4.700,00					
732114213	*Primlj. tek. tran. Kant. - sufinansiranje sanacije spomen obilježja MZ Ribnica*	*03*	5.000,00					
732114214	*Primlj. tek. tran. Kant. - sufinansiranje izgradnje spomen obilježja Hrkići-Žižci*	*03*	5.000,00					
732114215	*Primlj. tek. tran. Kant. - sufinansiranje završetaka izgradnje spomen obilježja MZ Pašin Konak*	*03*	5.000,00					
732114216	*Primlj. tek. tran. Kant. - sufinansiranje obilježavanja oslobođenje "Klek"*	*03*	1.000,00					
732114217	*Primlj. tek. tran. Kant. - obilježavanje 10. Septembra - Oslobođenje Vozuće*	*03*	1.500,00					
732114218	*Primlj. tek. tran. Kant. - obilježavanje 15. Septembra - Oslobođenje kote Blizne*	*03*	1.000,00					
732114219	*Primlj. tek. tran. Kant. - turnir u sjedećoj odbojci*	*03*	1.000,00					
732114220	*Primlj. tek. tran. Kant. - sufinansiranje izgradnje spomen obilježja MZ Mahoje*	*03*	5.000,00					
732114221	*Primlj. tek. tran. Kant. - uklanjanje divljih deponija smeća*	*03*	70.000,00					
73211425	*Primlj. tek. tran. Kant. Međunarodni turnir u sjedećoj odbojci*	*03*		1.500,00	1.500,00	1.500,00	1.500,00	100,00
73211433	*Primlj. tek. tran. Kant.*	*03*	736,00					
73211441	*Primljeni tekući transferi od Kantona - sanacija seoskog doma Predrazi*	*03*		14.740,88	14.740,88	0,00	14.740,88	100,00

732114412	*Primljeni tekući transferi od Kantona - spomen obilježje Crnjevo*	*03*		5.000,00	5.000,00	0,00	5.000,00	100,00
732114413	*Primljeni tekući transferi od Kantona - spomen obilježje Kovači*	*03*		2.000,00	2.000,00	0,00	2.000,00	100,00
732114414	*Primljeni tekući transferi od Kantona - spomen obilježje Dolina Alići*	*03*		5.000,00	5.000,00	0,00	5.000,00	100,00
732114415	*Primlj. tek. tr. od Kantona - socijalno interv. pomoći bivšim radnicima privrednih društava u steč. ili likvidaciji*	*03*		1.291.000,00	1.291.000,00	241.000,00	1.291.000,00	100,00
732114416	*Primlj. tek. tr. od Kantona - sufinansiranje obilježavanja 4.Decembra dana obilježavanja oslobođenja Gostovića*	*03*			3.000,00	3.000,00	3.000,00	100,00
732114417	*Primlj. tek. tr. od Kantona - sanacija postojeće deponije i izgradnja pratećih objekata*	*03*			23.749,33	23.749,33	23.749,33	100,00
73211446	*Primljeni tekući transferi od Kantona - uklanjanje divljih deponija smeća*	*03*		70.000,00	70.000,00	-0,60	69.999,40	100,00
73211611	*Primljeni tek.tran. Medžlis IVZ - Stara džamija Rujnica*	*03*	36.000,00					
732128	*Primljeni namjenski transfer iz sredstava za zaštitu okoline*	***0310***	133.003,64	115.000,00	115.000,00	30.363,33	106.910,28	92,97
7321281	*Primljeni namjenski transfer iz sredstava za zaštitu okoline*	***0310***		94.028,61	94.028,61	0,00	94.028,61	100,00
73311611	*Min. za rad, soc. politiku i izbjeg. ZDK-stanarine-poplave*	*03*	1.350,00	3.000,00	3.000,00	450,00	1.800,00	60,00
740000	**Primljeni kapitalni tran. od inostr. vlada, međunar. organiz. i od ostalih nivoa vlasti**		**1.321.723,27**	**3.548.321,18**	**3.548.321,18**	**1.360.506,41**	**3.448.321,18**	**97,18**
742112012	*Primljeni kapitalni transferi od Federacije-izgradnja oborinske kanalizacije PZ Ekonomija Batvice*	*03*	50.974,94					
74211217	*Primljeni kapitalni transferi od Federacije-rekonstrukcija i sanacija lokalne ceste Zavidovići-P.Konak*	*03*	6.117,27					
742112201	*Primljeni kapitalni transferi od Federacije-rekonstrukcija i asfaltiranje lokalne ceste D.Lovnica-G.Lovnica*	*03*	100.000,00					
742112202	*Primljeni kapitalni transferi od Federacije-rekonstrukcija ceste Alići-Zubić-Dubravica*	*03*	100.000,00					
742112203	*Primljeni kapitalni transferi od Federacije-sanacija lokalne ceste Zavidovići-Biljačić*	*03*	50.000,00					
742112204	*Primljeni kapitalni transferi od Federacije-izgradnja javne rasvejete Rijeka II faza*	*03*	19.218,00					
742112205	*Primljeni kapitalni transferi od Federacije-izgradnja vodovoda rasječenica Brezik*	*03*	43.702,00					
74211221	*Primljeni kapitalni transferi od Federacije-izgradnja vodovoda Rasječenica*	*03*	72.341,76					
74211222	*Primljeni kapitalni transferi od Federacije-izgradnja vodovoda Pašin Konak*	*03*	120.000,00					
74211223	*Primljeni kapitalni transferi od Federacije-izgradnja vodovoda Vozuća*	*03*	100.000,00					
74211224	*Primljeni kapitalni transferi od Federacije- sanacija štete od posljedica "Covid 19"*	*03*	30.000,00	35.000,00	35.000,00	35.000,00	35.000,00	100,00
742112351	*Primljeni kapitalni transferi od Federacije-sanacija ceste Kamenica - Mitrovići-Mašica*	*03*		188.295,22	188.295,22	120.000,00	188.295,22	100,00
742112352	*Primljeni kapitalni transferi od Federacije-rekonstrukcija ceste Alići-Zubić-Dubravica*	*03*		100.000,00	100.000,00	0,00	100.000,00	100,00
742112353	*Primljeni kapitalni transferi od Federacije-sanacija lokalne ceste Zavidovići-Biljačić*	*03*		150.000,00	150.000,00	100.000,00	150.000,00	100,00
742112354	*Primljeni kapitalni transferi od Federacije-izgradnja vodovoda Rasječenica*	*03*		43.702,00	43.702,00	0,00	43.702,00	100,00

742112355	Primljeni kapitalni transferi od Federacije-izgradnja vodovoda Rasječenica	03		72.341,76	72.341,76	0,00	72.341,76	100,00
742112356	Primljeni kapitalni transferi od Federacije-sanac.lokalne ceste Zavidovići-Pašin Konak	03		6.117,27	6.117,27	0,00	6.117,27	100,00
742112357	Primljeni kapitalni transferi od Federacije-izgradnja vodovoda P.Konak	03		120.000,00	120.000,00	0,00	120.000,00	100,00
742112358	Primljeni kapitalni transferi od Federacije-izgradnja vodovoda Vozuća	03		100.000,00	100.000,00	0,00	100.000,00	100,00
742112359	Primljeni kapitalni transferi od Federacije-lokalna cesta D.Lovnica - G.Lovnica	03		167.532,34	167.532,34	100.000,00	167.532,34	100,00
742112360	Primljeni kapitalni transferi od Federacije- sanacija lok.ceste Zavidovići - P. Konak	03		250.000,00	250.000,00	0,00	250.000,00	100,00
742112361	Primljeni kapitalni transferi od Federacije- izgradnja mosta u naselju stog	03		180.000,00	180.000,00	180.000,00	180.000,00	100,00
742112362	Primljeni kapitalni transferi od Federacije- sanacija ceste Zavidovići - Dolina - Globarica	03		100.000,00	100.000,00	100.000,00	100.000,00	100,00
74211415	Primljeni kapitalni transferi od Kantona-izgradnja javne rasvjete MZ Dolina-Alići	03	19.181,00					
74211416	Primljeni kapitalni transferi od Kantona-izgradnja javne rasvjete Potklečki put	03	10.000,00					
74211417	Primljeni kapitalni transferi od Kantona-rekonstrukcija i asfaltiranje puta u D. Lovnici	03	16.499,34					
74211418	Primljeni kapitalni transferi od Kantona-sanacija putne infrastrukture u povratničke MZ	03	83.825,20					
742114201	Primljeni kapitalni transferi od Kantona-izgradnja vodovoda Vučijak	03	62.073,37					
742114202	Primljeni kapitalni transferi od Kantona-kanalizaciona mreža Dubravica	03	28.266,03					
742114203	Primljeni kapitalni transferi od Kantona-vodovod Prnjavor, Paravci, Marušići	03	59.066,83					
742114204	Primljeni kapitalni transferi od Kantona-izgradnja kanalizacione mreže u ulici Mehmeda S.	03	23.704,20					
742114205	Primljeni kapitalni transferi od Kantona-sufinansiranje izgradnje vodosnavbdjevanja prostorne cjeline Pašin Konak	03	141.686,88					
742114206	Primljeni kapitalni transferi od Kantona-sufinansiranje izgradnje vodovoda rasječenica - Brezik	03	84.006,00					
742114211	Primljeni kapitalni transferi od Kantona-sufinansiranje vodosnabdjevanja prostorne cjeline MZ Pašin Konak	03	101.060,45					
74211431	Primljeni kapitalni transferi od Kantona-Unapređenje turistička ponude - Luka Kamenica	03		30.000,00	30.000,00	0,00	30.000,00	100,00
742114311	Primljeni kapitalni transferi od Kantona-izgradnja vodovoda Vozuća	03		129.372,21	129.372,21	0,00	129.372,21	100,00
742114312	Primljeni kapitalni transferi od Kantona-asfaltiranje puteva MZ P.Konak	03		100.000,00	100.000,00	40.000,00	100.000,00	100,00
742114313	Primljeni kapitalni transferi od Kantona-asfaltiranje puteva MZ Krivaja-Smailbašići	03		60.000,00	60.000,00	30.000,00	60.000,00	100,00
742114314	Primljeni kapitalni transferi od Kantona-asfaltiranje puteva MZ Donji Gostović	03		60.000,00	60.000,00	30.000,00	60.000,00	100,00

742114315	Primljeni kapitalni transferi od Kantona-asfaltiranje puteva MZ Klek	03		60.000,00	60.000,00	30.000,00	60.000,00	100,00
742114316	Primljeni kapitalni transferi od Kantona-asfaltiranje puteva MZ Brezik	03		150.000,00	150.000,00	100.000,00	150.000,00	100,00
742114317	Primljeni kapitalni transferi od Kantona-asfaltiranje puteva MZ Mećevići	03		120.000,00	120.000,00	80.000,00	120.000,00	100,00
742114318	Primljeni kapitalni transferi od Kantona-asfaltiranje puteva MZ Vozuća	03		50.000,00	50.000,00	20.000,00	50.000,00	100,00
742114319	Primljeni kapitalni transferi od Kantona-asfaltiranje puteva MZ Kovači	03		100.000,00	100.000,00	80.000,00	100.000,00	100,00
74211432	Primljeni kapitalni transferi od Kantona-sanacija i asfaltiranje puta kod crkve Gostović	03		11.550,00	11.550,00	0,00	11.550,00	100,00
742114320	Primljeni kapitalni transferi od Kantona-sanacija i asfaltiranje puteva MZ Mahoje	03		25.000,00	25.000,00	0,00	25.000,00	100,00
742114321	Primljeni kapitalni transferi od Kantona-sanacija i asfaltiranje puteva MZ Branioci Grada	03		70.000,00	70.000,00	30.000,00	70.000,00	100,00
742114322	Primljeni kapitalni transferi od Kantona-sanacija i asfaltiranje puteva MZ Ribnica	03		50.000,00	50.000,00	20.000,00	50.000,00	100,00
742114323	Primljeni kapitalni transferi od Kantona-sanacija i asfaltiranje puteva MZ Maoča	03		65.000,00	65.000,00	0,00	65.000,00	100,00
742114324	Primljeni kapitalni transferi od Kantona-sanacija i asfaltiranje puteva MZ Dolac	03		20.000,00	20.000,00	0,00	20.000,00	100,00
742114325	Primljeni kapitalni transferi od Kantona-sanacija i asfaltiranje puteva MZ	03		80.000,00	80.000,00	0,00	80.000,00	100,00
742114326	Primljeni kapitalni transferi od Kantona-sanacija i asfaltiranje puteva MZ Dolina Alići	03		40.000,00	40.000,00	0,00	40.000,00	100,00
742114328	Primljeni kapitalni transferi od Kantona-unapređ.turističke ponude izletište Kamenica i Maoča	03		26.000,00	26.000,00	0,00	26.000,00	100,00
74211433	Primljeni kapitalni transferi od Kantona-sanacija lokalnog puta Ridžali, Džebe	03		30.000,00	30.000,00	0,00	30.000,00	100,00
74211434	Primljeni kapitalni transferi od Kantona-izgradnja javne rasvjete Drakulići - Čardak	03		5.297,00	5.297,00	0,00	5.297,00	100,00
74211435	Primljeni kapitalni transferi od Kantona-izgradnja vodovoda G:Sinanovići	03		32.332,35	32.332,35	0,00	32.332,35	100,00
74211436	Primljeni kapitalni transferi od Kantona-izgradnja priključnog puta na region.put R-467 u Vozućoj	03		100.000,00	100.000,00	0,00	100.000,00	100,00
74211437	Primljeni kapitalni transferi od Kantona-rekonstrukcija ceste Zavidovići Biljačić	03		50.000,00	50.000,00	0,00	50.000,00	100,00
74211438	Primljeni kapitalni transferi od Kantona-sanacija putne infrastrukture naselje - Skroze MZ	03		35.000,00	35.000,00	0,00	35.000,00	100,00
74211439	Primljeni kapitalni transferi od Kantona-izgradnja vodov.cjeline Pašin Konak	03		61.717,62	61.717,62	0,00	61.717,62	100,00
7421144	Primljeni kapitalni transferi od Kantona-Program utroška vodnih naknada za 2022.g.	03		100.000,00	100.000,00	0,00		0,00
74211441	Primljeni kapitalni transferi od Kantona-izgradnja vodovodaVučijak	03		10.506,41	10.506,41	10.506,41	10.506,41	100,00
74211442	Primljeni kapitalni transferi od Kantona-most u naselju Sog	03		100.000,00	100.000,00	100.000,00	100.000,00	100,00
74211443	Primljeni kapitalni transferi od Kantona-asfaltiranje puta u MZ Lovnica	03		100.000,00	100.000,00	100.000,00	100.000,00	100,00

74211444	*Primljeni kapitalni transferi od Kantona-sfaltiranje puta u MZ Dubravica*	*03*		20.000,00	20.000,00	20.000,00	20.000,00	100,00
74211445	*Primljeni kapitalni transferi od Kantona-asfaltiranje puta u MZ Rujnica*	*03*		20.000,00	20.000,00	20.000,00	20.000,00	100,00
7422131	*Primljeni kapitalni transferi od pojedinaca-sanacija puta Skroze*	*04*		40.000,00	40.000,00	0,00	40.000,00	100,00
74221315	*Primljeni kapitalni transferi od pojedinaca-asfaltiranje puta u Vikovićima*	*04*		14.000,00	14.000,00	0,00	14.000,00	100,00
7422132	*Primljeni kapitalni transferi od pojedinaca-sanacija puta MZ Brezik*	*04*		36.600,00	36.600,00	0,00	36.600,00	100,00
7422133	*Primljeni kapitalni transferi od pojedinaca-sanacija puta Kučice-Gostović*	*04*		7.000,00	7.000,00	0,00	7.000,00	100,00
7422134	*Primljeni kapitalni transferi od pojedinaca-priključak na raskrsnici Nikola Tesla*	*04*		10.957,00	10.957,00	0,00	10.957,00	100,00
7422135	*Primljeni kapitalni transferi od pojedinaca-asfaltiranje puta Lug Brezik*	*04*		15.000,00	15.000,00	15.000,00	15.000,00	100,00
	Ukupno prihodi:		**11.887.256,16**	**18.086.367,83**	**18.123.117,16**	**4.910.454,71**	**17.732.905,75**	**97,85**
810000	**Kapitalni primici**		**204.611,50**	**1.133.878,34**	**1.133.878,34**	**7.374,60**	**515.877,34**	**45,50**
811100	**Primici od prodaje stalnih sredstava**		**204.611,50**	**1.133.878,34**	**1.133.878,34**	**7.374,60**	**515.877,34**	**45,50**
8111101	Primici od prodaje zemljišta, objekata, poslovnih prostora,	01	204.611,50	575.877,34	575.877,34	7.374,60	515.877,34	89,58
8111121	*Primici od prodaje stanova*	*0230*		558.001,00	558.001,00			0,00
	Ukupno prihodi i primici:		**12.091.867,66**	**19.220.246,17**	**19.256.995,50**	**4.917.829,31**	**18.248.783,09**	**94,76**
	Ukupno prihodi i primici + Neraspoređeni višak prihoda iz prethodnog perioda		**12.091.867,66**	**19.415.514,79**	**19.452.264,12**	**4.917.829,31**	**18.248.783,09**	**93,81**
			2.390.381,63	**0,00**	**0,00**	**-1.226.066,25**	**4.192.621,19**	
						razgraničenje	**-3.988.570,01**	
							204.051,18	

Pregled prihoda i primitaka u Budžetu Grada Zavidovići za 2022. godinu po fondovima

	Fond	Izvršenje 1.1.-31.12.21.	Budžet za 2022. g.	Budžet za 2022. g. sa odl.	Izvršenje 1.10.-31.12.22.	Izvršenje 1.1.-31.12.22.
Opći fond	**01**	**7.773.253,33**	**9.061.437,79**	**9.061.437,79**	**2.093.841,03**	**8.722.434,54**
Fond prihoda po posebnim propisima	**02**	**1.447.512,39**	**3.743.354,15**	**3.743.354,15**	**695.364,50**	**2.952.884,01**
Zaštita i spašavanje	0210	168.216,56	180.000,00	180.000,00	36.938,19	138.987,28
Koncesije	0220	187.993,72	351.848,84	351.848,84	29.073,55	335.360,73
Stambeno zbrinjavanje	0230	27.188,08	790.000,00	790.000,00	190.428,77	220.024,34
Zaštita od požara	0240	107.733,23	149.000,00	149.000,00	10.334,22	66.553,33
Naknada za šume	0250	144.093,10	420.000,00	420.000,00	60.000,00	415.000,00
	0260	0,00	0,00	0,00	0,00	0,00
Naknada u skladu s Zakonom o građevinskom zemljištu	0261	0,00	327.000,00	327.000,00	61.471,43	279.771,53
Prihod po garancijama - Zavidovići - Pašin Konak	0270	0,00	0,00	0,00	0,00	0,00
Komunalna naknada	0280		290.000,00	290.000,00	70.307,90	276.062,81
Naknada za zauzimanje javnih površina	0281		40.000,00	40.000,00	3.721,40	34.865,33
Naknade za ceste	0290	810.002,70	1.192.505,31	1.192.505,31	232.964,04	1.183.488,66
Naknada za taksi stajališta	0291	2.285,00	3.000,00	3.000,00	125,00	2.770,00
Fond namjenskih prihoda viših nivoa vlasti iz inostranstva i dr.	**03**	**2.871.101,94**	**6.482.579,00**	**6.519.328,33**	**2.109.761,47**	**6.445.320,69**
Primljeni namjenski transfer iz sredstava za zaštitu okoline	0310	133.003,64	209.028,61	209.028,61	30.363,33	200.938,89
Fond domaćih donacija	**04**	**0,00**	**123.557,00**	**123.557,00**	**15.000,00**	**123.557,00**
Fond inostranih donacija	**05**	**0,00**	**4.586,85**	**4.586,85**	**3.862,31**	**4.586,85**
	Ukupno:	**12.091.867,66**	**19.415.514,79**	**19.452.264,12**	**4.917.829,31**	**18.248.783,09**
		0,00	**0,00**	**0,00**	**0,0**	**0,00**

Grad Zavidovići, Ulica Safvet-bega Bašagića broj 9, 72220 Zavidovići
Telefon: 032/206-780 info, fax: 032/206-706, www.zavidovici.ba,grad..zavidovici@zavidovici.ba, opzdici@bih.net.ba,

III IZDACI

U Izvještaju o izvršenju Budžeta Grada Zavidovići za period 01.01.-31.12.2022. godine, rashodi su prikazani po računovodstvenom načelu modificiranog nastanka poslovnog događaja, što znači da se rashodi priznaju u obračunskom periodu u kojem je obaveza nastala.

Ukupni rashodi i izdaci Budžeta Grada Zavidovići u periodu 01.01.-31.12.2022. godine, izvršeni su u iznosu od 14.056.161,90 KM.

Strukturu izvršenja i plana rashoda i izdataka u periodu 01.01.-31.12.2022. godine i izvršenja u periodu 01.01.-31.12.2021. godine i periodu 01.10.-31.12.2022. godine čine:

	Izvršenje: 01.01.-31.12.2021. g.	**Plan: 01.01.- 31.12.2022. g.**	**Izvršenje: 01.01.- 31.12.2022. g.**	**Izvršenje: 01.10.-31.12.2022. g.**
- Plaće i naknade troš. zaposlenih	2.889.649,69 KM,	3.327.027,43 KM,	3.317.814,53 KM,	943.373,90 KM,
- Doprinos poslodavca	273.527,83 KM,	312.816,82 KM,	310.496,29 KM,	80.566,95 KM,
- Izdaci za materijal, sitan inventar i usluge	1.690.266,23 KM	2.824.345,88 KM,	2.143.938,70 KM,	815.704,45 KM,
- Tekući transferi i drugi tekući rashodi ..	3.157.717,84 KM,	5.538.881,45 KM,	5.205.999,22 KM,	2.488.778,72 KM,
- Kapitalni transferi	353.418,55 KM,	527.472,15 KM,	253.369,99 KM,	210.856,99 KM,
- Tekuća budžetska rezerva	67.097,82 KM,	80.000,00 KM,	68.458,26 KM,	36.532,02 KM,
- Kapitalni izdaci	1.269.808,07 KM,	6.835.281,41 KM,	2.756.084,91 KM,	1.568.082,53 KM,
- Garancija / mjenica za kredit JKP „Radnik“	0,00 KM,	6.438,98 KM,	0,00 KM,	0,00 KM,
ukupno:	**9.701.486,03 KM,**	**19.452.264,12 KM,**	**14.056.161,90 KM,**	**6.143.895,56 KM.**

U **tabeli B - rashodi** detaljnije su prikazani izvršeni rashodi po vrstama:

B - Rashodi i izdaci

Konto	Rashodi i izdaci	Razdj./glava Potrošač.jed.	Fond	Izvršenje 1.1.-31.12.21.	Budžet za 2022. g.	Budžet za 2022. g. sa odl.	Izvršenje 1.10.-31.12.22.	Izvršenje 1.1.-31.12.22.	Indeks izv. / plan
611000	**Plaće i naknade troškova zaposlenih**			**2.889.649,69**	**3.327.027,43**	**3.327.027,43**	**943.373,90**	**3.317.814,53**	**99,72**
611100	**Bruto plaće i naknade plaća**	**13203**	**01**	**2.581.088,84**	**2.813.760,47**	**2.813.760,47**	**734.962,92**	**2.808.997,28**	**99,83**
611111	Plaća po umanjenju doprinosa iz redovnog rada								
6111119	Porez na dohodak								
611112	Naknada plaće za produženi rad po umanjenju doprinosa iz redovnog rada								
611113	Naknada za bolovanje preko 42 dana po umanjenju doprinosa iz redovnog rada								
611114	Naknada plaće za vrijeme bolovanja po umanjenju doprinosa iz redovnog rada								
611115	Naknada plaće za vrijeme godišnjih odmora po umanjenju doprinosa iz redovnog rada								
611117	Naknada plaće za državne i vjerske praznike po umanjenju doprinosa iz redovnog rada								
611118	Naknada plaće za noćni rad i dežurstvo po umanjenju doprinosa iz redovnog rada								
6111191	Naknada za zaštitu od nesreća-dohodak-plaća								
611131	Doprinosi za penzijsko i invalidsko osiguranje								
611132	Doprinosi za zdravstveno osiguranje								
611133	Doprinosi za zapošljavanje								
611200	**Naknade troškova zaposlenih**	**13203**	**01**	**308.560,85**	**513.266,96**	**513.266,96**	**208.410,98**	**508.817,25**	**99,13**
611211	Naknade za prevoz sa posla i na posao								
611221	Naknade za topli obrok tokom rada								
611224	Regres za godišnji odmor								
611225	Otpremnine zbog odlaska u penziju								
611227	Pomoć u slučaju smrti								
611229	Pomoć u slučaju ostalih bolesti								
6112299	Pomoć u skladu s Uredbom o pomoći stanovništvu usljed rasta indeksa cijena								
612000	**Doprinos poslodavca i ostali doprinosi**	**13203**	**01**	**273.527,83**	**312.816,82**	**312.816,82**	**80.566,95**	**310.496,29**	**99,26**
612100	**Doprinosi poslodavca**								
612111	Doprinosi za mirovinsko i invalidsko osiguranje								
612112	Doprinosi za zdravstveno osiguranje								
612113	Doprinosi zapošljavanju								
613000	**Izdaci za materijal, sitni inventar i usluge**			**1.690.266,23**	**2.817.435,88**	**2.824.345,88**	**815.704,45**	**2.143.938,70**	**75,91**
613100	**Putni troškovi**	13203	**01**	**9.961,23**	**20.000,00**	**20.000,00**	**5.483,17**	**16.880,92**	**84,40**
613111	Troškovi prevoza u zemlji javnim sredstvima								
613113	Putovanje, lična vozila u zemlji								
613114	Troškovi smještaja za sl. putovanja u zemlji								
613115	Troškovi dnevnica u zemlji								
613124	Troškovi smještaja za sl. putovanje u inostranstvo								
613125	Troškovi dnevnica u inostranstvo								
613126	Ostale naknade putnih i drugih troškova								
613200	**Izdaci za energiju**	13203	**01**	**81.848,47**	**93.000,00**	**93.000,00**	**31.102,52**	**78.636,98**	**84,56**
613211	Izdaci za električnu energiju								

613212	Izdaci za centralno grijanje								
613300	**Izdaci za komunikaciju i komunalne usluge**	13203	**01**	**90.054,42**	**100.000,00**	**100.000,00**	**22.872,95**	**81.301,49**	**81,30**
613311	Izdaci za telefon, telefaks i teleks								
613312	Izdaci za internet								
613313	Izdaci za mobilni telefon								
613314	Izdaci za poštanske usluge								
613321	Izdaci za vodu i kanalizaciju								
613323	Izdaci za usluge odvoza smeća								
6133271	Izdaci za usluge dezinfekcije i dezinsekcije								
6133272	Izdaci za usluge deratizacije	13206	**0280**	4.621,50	7.000,00	7.000,00	2.926,06	5.852,12	83,60
61332910	Izdaci za održavanje javnih površina - Opći fond	13206	01	190.000,00	104.400,00	104.400,00	13.159,10	102.095,10	97,79
613329101	Izdaci za održavanje javnih površina - Naknada za zauzimanje javnih površina	13206	0281		40.000,00	40.000,00	19.536,00	30.904,90	77,26
6133291	Izdaci za održavanje javnih površina - Komunalna naknada	13206	**0280**		140.000,00	140.000,00	0,00	137.000,00	97,86
*61332911**	*Izdaci za održav. javnih površina - zimsko održav. grads., prigrads. ulica i javn. površ.*	*13206*	*0290*	84.958,08	130.000,00	130.000,00	11.828,84	76.807,92	59,08
613329112	Izdaci za sanac. i ured. zapuštenih javnih površ. - iz sreds. za zašt. i unap. životne okoline	13206	**0310**	5.124,88	5.000,00	5.000,00	4.851,75	4.914,35	98,29
61332912	Izdaci za zbrinjavanje pasa lutalica po Zakonu o zašti i dobrobiti životinja	13206	**0280**	21.423,92	29.790,00	29.790,00	0,00	8.700,00	29,20
61332913	Izdaci za javnu rasvjetu - potrošnja električne energije - Opći fond	13206	01	214.609,63	180.000,00	180.000,00	20.293,10	176.147,75	97,86
613329131	Izdaci za javnu rasvjetu - potrošnja električne energije - Komunalna naknada	13206	**0280**		92.400,00	92.400,00	53.423,45	72.752,12	78,74
61332914	Izdaci za podrškuprojektu zbrinjavanja otpada	13206	**01**	11.423,44			0,00		
61332915	Izdaci za sanaciju gradske deponije	13206	**0280**		2.000,00	2.000,00	0,00		0,00
613329151	Izdaci za sanaciju divljih deponija	13206	**0280**		5.810,00	5.810,00	5.688,04	5.688,04	97,90
61332916	Izdaci za mjesec čistoće - april i održavanje izletišta	13206	**0280**	8.684,65	13.000,00	13.000,00	1.410,00	12.910,00	99,31
613400	**Nabavka materijala**	13203	**01**	**31.244,97**	**50.000,00**	**50.000,00**	11.695,64	**49.348,71**	98,70
613412	Izdaci za kompjuterski materijal								
613416	Sitan inventar								
613417	Kncelarijski - uredski materijal								
613418	Auto gume								
613419	Izdaci za ostali administrativni materijal								
613431	Izdaci za obrazovna pomagala								
613484	Materijal za čišćenje								
613488	Matične knjige i ostali obrasci								
6134881	Izdaci za stručnu literaturu	13203	01	250,00	1.000,00	1.000,00	222,30	222,30	22,23
6134882	Izdaci za pirotehnička sredstva za "Ramazanski top"	13203	01	2.000,00	2.313,68	2.313,68	0,00	2.313,68	100,00
613500	**Izdaci za usluge prevoza i goriva**	13203	**01**	**25.155,61**	**40.000,00**	**40.000,00**	9.952,18	**33.743,55**	84,36
613511	Benzin - civilna zaštita	13209							
6135111	Benzin - ostale djelatnosti	13208							
613600	**Unajmljivanje imovine, opreme i nematerijalne imovine**	13203	**01**	**1.992,00**					
61371-723	**Izdaci za tekuće održavanje**	13203	**01**	**22.023,65**	**50.000,00**	**50.000,00**	10.761,13	**41.354,32**	82,71
613711	Materijal za popravke i održavanje zgrada								
613712	Materijal za popravku i održavanje opreme								
613713	Materijal za popravku i održavanje vozila								
613721	Usluge popravki i održavanje zgrada								

613722 613723	Usluge popravki i održavanja opreme Usluge popravki i održavanje vozila								
61372411	*Izdaci za usl. pop. i održ. cesta, željez. i mostova -tekuće održ. gradskih i prigradskih ulica*	*13204*	*0290*	67.449,28	121.300,00	121.300,00	107.069,48	107.069,48	88,27
61372421	*Izdaci za usl. pop. i održ. cesta, željez. i mostova - tekuće održavanje lokalnih cesta*	*13204*	*0290*	47.416,59	104.519,00	104.519,00	24.198,03	47.690,29	45,63
61372431	*Izdaci za usl. pop. i održ. cesta, željez. i mostova - tekuće održavanje nerazvrstanih cesta*	*13204*	*0290*	12.855,42					
61372441	*Izdaci za usl. pop. i održ. cesta, željez. i mostova - zimsko održavanje lokalnih cesta*	*13204*	*0290*	180.524,56	165.000,00	166.390,00	55.605,77	166.317,67	99,96
61372451	*Izdaci za usluge poprav. i održav. cesta, željeznica i mostova-uređenje taksi stajališta*	*13204*	*0291*		3.000,00	3.000,00			0,00
613726	*Izdaci za održavanje javne rasvjete*	*13206*	*0290*	26.994,07	60.000,00	60.000,00	7.115,00	39.210,46	65,35
6137271	Izdaci za obilježavanje ulica, zgrada i mostova	13206	**0261**	1.743,76	5.000,00	5.000,00	0,00	4.992,39	99,85
613727211	Izdaci za ostale usluge popravki i održ. - urbani mobilijar i dječija igrališta	13204	**0261**		20.000,00	20.000,00	11.748,12	12.393,67	61,97
6137274	Izdaci za usluge popravki i održavanja - razvoj turizma	13204	01		10.000,00	10.000,00	0,00	6.973,20	69,73
613800	**Izdaci osiguranja,bankarskih usluga i usluga platnog prometa**	13208	**01**	**8.151,37**	**20.000,00**	**20.000,00**	4.322,25	**18.102,46**	**90,51**
613900	**Izdaci za ugovorene i druge posebne usluge**			**539.754,73**	**1.202.903,20**	**1.208.423,20**	**380.439,57**	**803.614,83**	**66,50**
61391-6	**Ugovorene usluge**	13203	**01**	**74.911,72**	**120.000,00**	**120.000,00**	30.101,92	**108.271,92**	**90,23**
613912 6139122 613913 613914 613915 613916 613918 613919	Usluge štampanja Usluge stručnog obrazovanja Usluge informisanja i odnosa sa javnošću Usluge reprezentacije Ostale stručne usluge Usluge objavljivanja tendera i oglasa Izdaci za hardverske i softverske usluge Ostali izdaci za informisanje								
6139199	Ostale stručne usluge - vještačenje, analize, revizije, uzorkovanje i sl.	13204	01	1.989,00	2.000,00	7.520,00	7.520,00	7.520,00	100,00
6139222	Usl. str.obr. troškovi za obuku državnih služb. i namješt.	13203	01	401,00	2.000,00	2.000,00	0,00	671,00	33,55
613941	Primarna opća zdravstvena zaštita uposlenih - sistematski pregledi i dr.	13203	01		3.000,00	3.000,00	0,00		0,00
613962	Izdaci za izvršenje po sudskim presudama i vansudske nagodbe	14210	01	45.039,60	150.500,00	150.500,00	118.021,83	150.205,65	99,80
613963	Izdaci za zatezne kamate, trošk. spora i ostali troškovi zastupanja	14210	01	6.483,56	10.000,00	10.000,00	3.251,45	6.138,25	61,38
613973	Izdaci po osnovu ugov. o stručnom osposob. bez zasnivanja radnog odnosa - volonteri	13203	01	53.373,16	107.000,00	107.000,00	29.042,21	97.948,77	91,54
613974	Izdaci za rad komisija - Nakn. član. kom. koje imenuje GV	11201	01	28.814,43	45.000,00	46.020,74	12.454,59	37.018,73	80,44
6139741 6139742 6139743 6139744	Dopr. za PIO na prim. od dr. sam.djelatnosti Dopr. za zdrav. osigur. iz prim. od dr. sam. djelatnosti Porez na dohodak na prim. od dr. sam. djelatnosti Posebna nakn. za zaštitu od prir. i dr. nesreća								
6139745	Izdaci za rad ostal. stručnih komis., za nakn. po ugovor. i za rad savjeta Gradonačelnika	13203	01	1.703,88	5.000,00	5.000,00	739,11	2.234,32	44,69
613975	Izdaci za naknade vijećnicima	11201	01	169.009,79	170.500,00	170.500,00	57.034,66	167.346,78	98,15
613975 6139751	Izdaci za naknade vijećnicima Dopr. za PIO na prim. od dr. sam. djelatnosti								

6139752 6139753 6139754	Dopr. za zdrav. osig. iz prim. od dr. sam. djelatnosti Porez na dohodak od dr. sam. djelatnosti Posebna nakn. za zaštitu od prirod. i dr. nesreća								
6139911	Izdaci za troškove pribav. gradjevinskih i upotrebnih dozvola	13204	01	4.859,60	5.000,00	5.000,00	1.042,75	3.844,06	76,88
61399133	Transfer za digitalizaciju urbanog dijela grada	13207	0261		5.000,00	5.000,00	0,00	1.000,00	20,00
61399134	Transfer za regulacione planove i druge prostorno planske dokumente	13207	0261	1.404,00	25.000,00	25.000,00	1.287,00	1.287,00	5,15
6139914	Izdaci za za troškove izvršenja - Služba za up. privrede	13204	01		3.000,00	3.000,00	257,40	257,40	8,58
6139915	Izdaci za troškove izvršenja - Služba za upr. poljop. vodop. i kom. dj.	13206	01	540,03	3.000,00	3.000,00	921,96	921,96	30,73
6139916	Izdaci za Kantonalni arhiv Travnik	13203	01	3.600,00	3.600,00	3.600,00	900,00	3.300,00	91,67
61399163	Izdaci za prevoz građana u Potočare	13203	01	900,00	2.000,00	2.000,00	0,00	1.649,99	82,50
61399164	Izdaci za obilježavanje državnih praznika i Dana Grada	13203	01	4.494,28	8.000,00	7.600,00	1.135,66	6.194,89	81,51
613991641	Izdaci za obilježavanje značajnih datima	13208	01	8.390,00	17.000,00	17.400,00	3.700,00	16.390,00	94,20
61399165	Izdaci za trošk. smještaja, prevoza i ishrane delegacija bratskih i prijateljskih gradova i za posjete bratskim i prijateljskim gradovima	13203	01	561,00	3.000,00	3.000,00	0,00	2.973,50	99,12
6139917/82	*Izdaci za opremanje i nabavku materijalno tehničkih sredstava za OPVJ*	*13209*	*0240*	*19.880,80*	*144.563,00*	*144.563,00*	17.986,51	*36.551,58*	25,28
61399181	*Izdaci za opremanje struktura civilne zaštite*	*13209*	*0210*		*61.050,20*	*61.050,20*	8.544,38	*12.601,38*	20,64
61399182	*Izdaci za pripremanje, obuku i vježbu struktura civilne zaštite*	*13209*	*0210*	*5.800,00*	*14.500,00*	*14.500,00*	0,00	*4.900,00*	33,79
61399183	*Izdaci za naknadu učešća ljudi i mater. sredst. u zaštiti i spašavanju*	*13209*	*0210*		*3.500,00*	*3.500,00*	0,00		0,00
61399184	*Izdaci za finansiranje hitnih mjera zaštite i spašavanja u toku djelovanja prirodnih i drugih nesreća*	*13209*	*0210*	*7.049,25*	*58.000,00*	*58.000,00*	0,00		0,00
61399185	*Izdaci za učeš. u provod. preventivnih mjera zaštit i spašavanja*	*13209*	*0210*	*29.989,23*	*36.000,00*	*36.000,00*	2.398,50	*8.950,50*	24,86
613991861	Izdaci za izradu projekata i sanaciju klizišta	13209	01	27.881,10	60.000,00	60.000,00	44.633,55	44.633,55	74,39
61399187	Izdaci za deminiranje	13209	01	4.965,51	5.000,00	5.000,00	0,00		0,00
613991881	*Izd. za odvoz otpada iz Kamenice i Maoče- sred. za zašt. i unapr. životne okoline - tek.tr.Kan.*	13206	***0310***	5.000,00	5.000,00	5.000,00	561,60	4.024,80	80,50
6139919	Izdaci za certificiranje i održavanje certifikata	13203	01		12.000,00	12.000,00	0,00		0,00
61399191	Izdaci za procjenu fer vrijednosti stalnih sredstava	13205	01		7.000,00	7.000,00	2.550,84	4.959,97	70,86
613992	Izdaci za troškove provizije za prodaju administrativnih taksi	13208	01	6.092,02	8.900,00	8.900,00	1.674,11	6.562,39	73,73
6139921	Izdaci za troškove štampanja administrativnih taksi	13208	01	3.978,00	8.000,00	8.000,00	0,00	5.779,80	72,25
6139961	Izdaci za troškove edukacije i druge troškove vijećnika	11201	01	7.000,00	8.700,00	8.700,00	0,00	1.500,00	17,24
6139962	Tekući transfer za troškove izbora	11201	01	15.643,77	81.090,00	80.069,26	34.679,54	57.976,64	72,41
614000	**Tekući transferi i drugi tekući rashodi**			**3.157.717,84**	**5.479.574,76**	**5.538.881,45**	**2.488.778,72**	**5.205.999,22**	**93,99**
6141111	**Primljeni tekući trans. od inostranih vlada (Italija)**	**13204**	**05**		**724,54**	**724,54**	**0,00**	**704,53**	**97,24**
6141112	Primljeni tekući transfer od inostranih - projekat VALID Kosovo		05	5.818,11	3.862,31	3.862,31			
614116	**Tekući transferi mjesnim zajednica**	13208	**01**	**50.758,20**	**80.000,00**	**80.000,00**	**32.011,15**	**75.967,83**	**94,96**
614116	Tekući transferi mjesnim zajednica - troškovi završnog računa MZ Lovnica	0							
61411601	MZ Asim Čamdžić	0							
61411602	MZ Klek	0							
61411603	MZ Branioci grada	0							
61411604	MZ Dolina Alići	0							
61411605	MZ Pašin Konak	0							
61411606	MZ Mećevići	0							
61411607	MZ Vozuća	0							
61411608	MZ Ribnica	0							

61411609	MZ Rujnica	0							
61411610	MZ Kovači	0							
61411611	MZ Brezik	0							
61411612	MZ Smailbašići	0							
61411613	MZ Gostović	0							
61411614	MZ Dubravica	0							
61411615	MZ Donji Gostović	0							
61411616	MZ Maoča	0							
61411617	MZ Mahoje	0							
61411618	MZ Dolac								
61411619	MZ Krivaja	0							
61411620	MZ Stipovići	0							
6141169	Tekući transfer za sufinan. izrade projekata i realizacije projekata sanacije ili izgradnje društvene infrastrukture u (MZ) (domovi, uredi) i za nabavku opreme	13208	01	2.884,00	5.000,00	5.000,00			
6141211	Tekući transfer JU Kulturno-sportski centar, za redovnu djelatnost i vanredne troškove	13208	01	135.000,00	139.000,00	139.000,00	37.750,00	139.000,00	100,00
6141212	Tekući transfer za kulturne djelatnosti i manifestacije, bratimljenja i ostale manifestacije	13208	01	5.000,00	16.500,00	16.500,00	1.600,00	16.320,64	98,91
61412121	Tekući transfer JU Kulturno-sportski centar za "Ljeto u gradu" i "Raspjevana jesen"	13208	01	4.000,00	15.800,00	15.800,00	800,00	15.800,00	100,00
6141213	Tekući transfer Javnoj biblioteci za kupovinu knjiga, razvoj zavičajne zbirke i drugi troškovi	13208	01	2.000,00	4.000,00	4.000,00	0,00	4.000,00	100,00
614122	Tekući transfer za fizičku kulturu i sport	13208	01	44.946,94	65.000,00	65.000,00	19.867,80	63.024,07	96,96
61412215	Tekući transfer za Nogometni klub	13208	01	60.000,00	70.011,61	70.011,61	20.011,61	70.011,61	100,00
61412216	Tekući transfer za Muški rukometni klub	13208	01	100.000,00	120.000,00	120.000,00	20.000,00	120.000,00	100,00
61412217	Tekući transfer za Ženski rukometni klub	13208	01	60.000,00	60.000,00	60.000,00	20.000,00	60.000,00	100,00
61412221	Tek tr. za troš. rada, koišt. i održav. Gradske sportske dvorane i drugih sportskih terena i objekata	13208	01	24.529,66	50.000,00	50.000,00	23.985,68	46.500,44	93,00
61412223	Tekući transfer za sportske manif. (street basket, Vivicitta, malonogom. turniri u MZ i drugo)	13208	01	4.200,00	5.000,00	5.000,00	0,00	4.950,00	99,00
6141249	CIK BIH - namjenska sredstva za Opće izbore 2022. godine	11201	03		64.695,33	64.695,33	64.695,33	64.695,33	100,00
6141251	Tekući transfer za učenike generacije osnovnih. i srednjih škola	13208	01	3.000,00	3.000,00	3.000,00	0,00	3.000,00	100,00
6141252	Tekući transfer za posebno nadarene studente - nagrada Alen Mehmedović	13208	01	7.600,00	12.250,00	12.250,00	0,00	12.224,64	99,79
6141253	Tekući transfer za opć. takmičenja u znanju osnovnih i srednjih škola	13208	01	300,00	2.000,00	2.000,00	0,00	1.048,00	52,40
6141254	Tekući transfer za podršku inkluzivne nastave	13208	01	2.000,00	2.000,00	2.000,00	0,00	2.000,00	100,00
6141255	Tekući transfer za predškolsko obrazovanje i vaspitanje	13208	01	253.000,00	290.000,00	290.000,00	87.500,00	290.000,00	100,00
61412551	Tekući transfer za JU Gradski dječiji vrtić - projekat PEACH i soc. progr. predškolstva	13208	01	20.000,00	20.000,00	20.000,00	0,00	20.000,00	100,00
61412901	Tekući namjenski transfer Države - saradnja sa iseljeništvom	13208	03	9.500,00					
614129111	Tekući namjenski transfer Federacije - poticanje programa jesenske sjetve	13206	03	20.281,20					
614129121	*Tekući namjenski transferi Federacije-proj.Cvijet Srebrenice općina Rogno Italija*	13208	*03*		1.000,00	1.000,00	0,00	1.000,00	100,00
614129122	*Tekući namjenski transferi Federacije-pomoć budžetima*	13204	*03*		125.000,00	125.000,00	50.220,00	50.220,00	40,18
61412919	*Tekući namjenski transferi Federacije-sanacija šteta nastalih kao posljedica Covod 19*	13208	*03*	90.000,00					

614129201	*Tekući namjenski transferi Kantona-opremanje i osposobljavanje vatrogasne jedinice*	13209	*03*	4.500,00					
614129202	*Tekući namjenski transferi Kantona-saniranje šteta nastalih usljed prirodnih nepogoda*	13209	*03*	4.700,00					
614129203	*Tekući namjenski transferi Kantona-saniranje spomen obilježja u MZ Ribnica*	13209	*03*	5.000,00					
614129204	*Tekući namjenski transferi Kantona-saniranje spomen obilježja Hrkići Žižci*	13209	*03*	5.000,00					
614129205	*Tekući namjenski transferi Kantona-saniranje spomen obilježja MZ Pašin Konak*	13209	*03*	5.000,00					
614129206	*Tekući namjenski transferi Kantona-sufinansiranje obilježja manifestacije oslobođenja planine Klek*	13208	*03*	1.000,00					
614129207	*Tekući namjenski transferi Kantona-sufinansiranje obilježja 10. Septembra - oslobođenje Vozuće*	13208	*03*	1.500,00					
614129208	*Tekući namjenski transferi Kantona-obilježavanje 15. septembra - oslobođenje Blizne*	13208	*03*	1.000,00					
614129209	*Tekući namjenski transferi Kantona-turnir sjedeće odbojke*	13208	*03*	1.000,00					
614129210	*Tekući namjenski transferi Kantona-sufinansiranje izgradnje spomen obilježja MZ Mahoje*	13208	*03*	5.000,00					
61412921	*Tekući namjenski transferi Kantona*	13204	*03*						
614129217	*Tekući namjenski transferi Kantona-sanacija seoskog doma Predrazi*	13204	*03*		*14.740,88*	*14.740,88*	0,00	*13.146,21*	89,18
614129218	*Tekući namjenski transferi Kantona-izgradnja spomen obilježja Crnjevo*	13204	*03*		*5.000,00*	*5.000,00*	0,00	*5.000,00*	100,00
614129219	*Tekući namjenski transferi Kantona-izgradnja spomen obilježja Kovači*	13204	*03*		*2.000,00*	*2.000,00*	0,00	*2.000,00*	100,00
614129220	*Tekući namjenski transferi Kantona-izgradnja spomen obilježja Dolina Alići*	13204	*03*		*5.000,00*	*5.000,00*	0,00	*5.000,00*	100,00
614129221	*Tekući namjenski transferi Kantona-socijalno interv.pomoć bivšim radnicima privrednih društava u stečaju ili likvidaciji*	13208	*03*		*1.291.000,00*	*1.291.000,00*	1.219.000,00	*1.219.000,00*	94,42
614129222	*Tekući namjenski transferi Kantona-obilježavanje 4. decembra Dana oslobođenja Gostovića*	13208	*03*			*3.000,00*	3.000,00	*3.000,00*	100,00
61412926	*Tekući namjenski transferi Kantona-uklanjanje divljih deponija smeća*	13206	*03*		*70.000,00*	*70.000,00*	3.820,25	*69.999,40*	100,00
61412927	*Tekući namjenski transferi Kantona-uklanjanje divljih deponija i izgradnja pratećih sadržaja*	13206	*03*			*23.749,33*	23.749,33	*23.749,33*	100,00
6141751	Tekući transfer za prevoz pacijenata na hemodijalizu, radioterapiju i kemoterapiju	13208	01	5.000,00	6.000,00	6.000,00	0,00	5.000,00	83,33
6141753	Tekući transfer Domu zdravlja za pružanje zdravstvenih usluga oboljelim od PTSP-a	13208	01	1.480,00			0,00		
6141757	Tekući transfer za finans. hitne medicinske pomoći i higijensko-epidem. djelatnosti	13208	01	67.395,00	84.790,00	84.790,00	42.395,00	84.790,00	100,00
6141758	Tekući transfer za "Zdravstveni savjet"	13208	01	4.299,03	6.200,00	6.200,00	1.802,37	5.311,08	85,66
6141759	Tekući transfer JU Domu zdravlja za liječenje i pružanje zdrav. usluga penzinerima	13208	01	55.010,00	75.000,00	75.000,00	23.560,00	75.000,00	100,00
614181	Tekući transfer za Centar za socijalni rad	13208	01	244.000,00	355.000,00	355.000,00	98.752,83	355.000,00	100,00
6142211	Tekući transfer za jednokratne novčane pomoći nezaposlenim porodiljama	13208	01	20.000,00	25.000,00	25.000,00	0,00	16.666,66	66,67
614231	Tekući transfer za socijalnu zaštitu	13208	01	130.000,00	130.000,00	130.000,00	32.500,03	130.000,00	100,00

6142312	Tekući transfer za hitne i vanredne pomoći socijalno ugroženim licima	13208	01	5.900,00	11.000,00	11.000,00	2.600,00	9.652,93	87,75
6142314	Tekući transfer za pomoć u stambenom zbrinjavanju socijalno ugroženih kategorija	13208	01	4.781,23	15.000,00	14.544,00	1.450,00	4.250,00	29,22
614232	Tekući transfer za branilačke populacije, tekovine OOR i antifašizam	13208	01	11.698,21	13.000,00	16.000,00	6.300,00	15.600,00	97,50
61423201	Tekući transfer za sufi. troš. borač. popul. za obezb. dokum. potreb. za odobr. građenja	13208	01	2.000,00	5.000,00	2.000,00	0,00	500,00	25,00
6142321	*Tekući transfer za boračko-invalidsku zaštitu - tekući transfer Kantona*	*13208*	*03*	288.765,00	520.000,00	520.000,00	58.953,17	495.508,58	95,29
6142322	*Tekući transfer za nab. udžb. Učenic., djeci bran. sa podr. op. Zavidovići-tek. tr. Kant.*	*13208*	*03*	30.300,00	37.250,00	37.250,00	0,00	37.250,00	100,00
6142328	*Namjenska sredstva ZDK-Međunarodni turnir sjedeće odbojke*	*13208*	*03*		1.500,00	1.500,00	1.500,00	1.500,00	100,00
6142329	*Tekući transfer za progr. potic. upošljav. pripad. boračke populacije - tak. tr. Kant.*	*13208*	*03*	53.000,00	140.000,00	140.000,00	15.150,00	73.300,00	52,36
61423294	Primljeni tekući transfer Države-reintegracija povratnika po sporazumu	13208	03		*2.000,00*	*2.000,00*	0,00		0,00
614233	Tekući transfer za podrš. integr. povrat. po ugov. o readm. i ostali troš. povrat. i ras. lica	13208	01	2.000,00	4.000,00	4.000,00	512,00	1.462,00	36,55
6142331	*Tekući transfer za alternativni smještaj - tekući transfer Kantona*	*13208*	*03*	16.080,00	10.000,00	10.000,00	0,00	7.200,00	72,00
6142341	Tekući transfer za stipendiranje studenata	13208	01	7.200,00	6.750,00	6.750,00	6.750,00	6.750,00	100,00
6142342	*Tekući transfer za stipendije - Minist. za obrazovanje, nauku, kulturu i sport ZDK*	13208	*03*	78.085,00	78.000,00	78.000,00	0,00	78.000,00	100,00
6142343	*Tekući transfer za stipendije - Ministarstvo za boračka pitanja i izbjeglice ZDK*	*13208*	*03*	235.200,00	267.600,00	267.600,00	58.500,00	267.600,00	100,00
61423921	*Tekući transfer za zbrinjavanje radnika Krivaja Mobel*	*13208*	*03*	310.332,32					
6142393	*Tekući transfer za zbrinjavanje radnika Krivaja Mobel*	*13208*	*03*	736,00					
6142394	*Tekući transfer za zbrinjavanje radnika Krivaja Mobel-vlada F BiH*	*13208*	*03*	2.000,00					
*61424131**	*Tekući transfer za troškove stanovanja - Minist. za rad soc. polit. i izbjeglice ZDK*	*13208*	*03*	*1.350,00*	*3.000,00*	*3.000,00*	450,00	*1.800,00*	60,00
6142431	Tekući transfer za subv. troš. prevoza učen. srednjih škola koji koriste javni prevoz	13208	01	50.958,00	121.000,00	121.971,00	93.753,00	121.967,29	100,00
614253	Tekući transfer za pogrebne troškove	13208	01	1.822,94	4.000,00	4.156,00	2.389,38	4.155,43	99,99
6143113	Tekući transfer za podršku projektima koji se finansiraju iz drugih izvora	13204	01	2.000,00	101.000,00	108.557,36	65.557,36	108.557,36	100,00
6143114	*Tekući transfer za zaštitu i unapređenje životne sredine - neprofitnim organizacijama*	*13204*	***0310***	2.000,00	9.061,70	9.061,70	4.329,00	8.710,70	96,13
61431171	Tekući transfer za mlade	13208	01	3.000,00	5.000,00	4.775,00	2.500,00	3.500,00	73,30
614311801	Tekući transfer za trošk. djelatn. i finan. projek. za Organizaciju porod. šehida i pogin. boraca	13208	01	19.000,00	19.000,00	19.000,00	4.753,00	19.000,00	100,00
614311802	Tekući transfer za troškove djelatnosti i finansiranje projekata za Udruženje RVI Zavidovići '92.	13208	01	28.000,00	28.000,00	28.000,00	7.003,00	28.000,00	100,00
614311803	Tek. tr. za trošk. djelat. i finan. projek. za Udruž. dobitn. ratnih prizn. i odlik. Zavidovići	13208	01	3.000,00	5.000,00	5.000,00	1.000,00	3.000,00	60,00
614311807	Tekući transfer za troškove djelatnosti i finansiranje projekata za Ortopedsku radionicu	13208	01	14.000,00	17.000,00	17.000,00	3.500,00	14.000,00	82,35
6143118101/	tekući transfer za pomoć boračkoj populaciji za troškove pravne pomoći	13208	01	21.000,00			0,00		

614311810	Tekući transfer za troškove djelatnosti i finansiranje projekata za SJOB 92-95	13208	01	31.500,00	31.500,00	31.500,00	7.875,00	31.500,00	100,00
614311811	Tekući transfer za Memorijalni centar Potočari	13208	01	10.000,00	10.000,00	10.000,00	0,00	10.000,00	100,00
6143119	Tekući transfer za JU Centar za djecu i odrasle osobe s posebnim potrebama ZDK	13208	01	24.000,00	24.000,00	24.000,00	8.000,00	24.000,00	100,00
614319	Tekući transfer za podršku vjerskim zajednicama i crkvama	13208	01	2.994,50	41.100,00	40.654,00	5.466,75	36.098,58	88,79
614323	Tekući transfer parlamentarnim grupama	11201	01	65.699,85	69.600,00	69.600,00	38.680,01	69.600,00	100,00
6143241	Tekući transfer za sufinansiranje troškova redovnog rada i projekata Udruženja "Mala sirena"	13208	01	21.500,00	21.500,00	21.500,00	5.375,00	21.500,00	100,00
61432411	Tekući transfer za podršku projektima udruženjima - nevladinom sektoru	13208	01	2.000,00	3.500,00	3.500,00	607,00	3.457,00	98,77
61432412	Tekući transfer za sufinansiranje sigurne kuće „Medica“ Zenica	13208	01	5.500,00	5.500,00	5.500,00	0,00		0,00
61432413	Tekući transfer za sufinansiranje projekata Fodacije "Mozaik" (Fond omladinska banka)	13208	01	12.000,00	12.000,00	12.000,00	0,00	12.000,00	100,00
6143291	Tekući transfer za OO Crveni križ	13208	01	13.000,00	17.000,00	17.000,00	7.250,03	17.000,00	100,00
61432913	Tekući transfer za Savez općina i gradova	13203	01	4.800,00	4.800,00	4.800,00	1.200,00	4.800,00	100,00
6143292	Tekući transfer Crvenom križu za organizovanje akcija dobrovoljnog darivanja krvi	13208	01	4.000,00	4.000,00	4.000,00	0,00	4.000,00	100,00
6143293	Tekući transfer za MDD Merhamet	13208	01	13.000,00	13.000,00	13.000,00	3.250,03	13.000,00	100,00
6143294	Tekući transfer MDD Merhamet za sufinansiranje javne kuhinje	13208	01	24.600,00	24.000,00	24.000,00	6.000,00	24.000,00	100,00
6143295	Tek. Tran. za UG PTSP za redovan rad i nabavku lijekova	13208	01	3.000,00	4.500,00	4.500,00	0,00	4.500,00	100,00
61432951	Tekući transfer za UG "Slatki dani" za djecu i mlade oboljele od dijabet. za nabavku Free Style senzora	13208	01	19.440,00	31.000,00	31.000,00	0,00	30.998,00	99,99
61432952	Transfer za pomoć u liječenju djece	13208	01	8.200,00	23.238,39	23.238,39	2.000,00	13.000,00	55,94
6143298	Tekući transfer za provođenje LAP-a za "Rome"	13208	01	2.600,00	3.600,00	3.600,00	200,00	3.600,00	100,00
6143299	Tekući transfer za sufinansiranje troškova rada - Agencije lokalne demokratije Zavidovići	13208	**01**		5.000,00	5.000,00	0,00	5.000,00	100,00
614411	Tek. tr. - subvenc. javnim pred. - za učeš. u finan. Agencije za lok. razvoj - RAZ d.o.o.	13204	01	27.950,00	67.000,00	67.000,00	16.000,00	67.000,00	100,00
6144112	Tek. trans.- subvenc. javnim pred. - za učešće u finans. Regionalne ekonomske zajednice	13204	01	5.000,00	6.800,00	6.800,00	0,00		0,00
6145111	Tekući transfer za subvencije privredi i za zapošljavanje	13204	01	83.833,32	157.200,00	182.200,00	25.000,00	182.072,32	99,93
614515	Tekući transfer za razvoj poljoprivrede	13206	01	99.989,97	235.000,00	235.000,00	197.784,21	234.987,21	99,99
614811	Tekući tran. za povrat više ili pogrešno uplaćenih sredst.	13205	01	13.199,36	17.000,00	17.000,00	119,40	9.492,05	55,84
615000	**Kapitalni transferi**			**353.418,55**	**573.672,15**	**527.472,15**	**210.856,99**	**253.369,99**	**48,03**
615114	Kap. tran. kantonima - izgradnja rek. i investiciono održavanje školskih objekata	13204	01		61.549,00	61.549,00	55.753,40	55.753,40	90,58
61511411	Kapitalni transfer Federacije - sanavija fasade JU OŠ Hajderovići	13204	03		80.000,00	80.000,00	0,00		
61511412	Kapitalni transfer Federacije - sanavija fasade na ojektu Gradska sportska dvorana	13204	03		25.000,00	25.000,00	0,00		
61511413	Kapitalni transfer Federacije - zamjena stolarije na Gradskoj sportskoj dvorani	13204	03			10.000,00	10.000,00	10.000,00	100,00
615116	Kapit.tran. općinama - sanacija i rekonstrukcija objekta "Stari vrtić"	13204	01	49.260,78					
6151162	Kapit.tran. općinama -sufinansiranje sanacije Stara džamija Rujnica	13204	01	2.500,00					
6151163	Kapit.tran. općinama -sufinansiranje izgradnje i uređenje spomen obilježja	13204	01	3.350,00					
6151164	Kapit.tran. općinama -sufinansiranje restauracije nacionalnog spomenika Stara džamija Rujnica	13204	01	12.559,33					

615117	Kapitalni transferi mjesnim zajednicama - podrška projektima	13204	01	228.125,00					
6151171	Kapit.tran. UNDP-a - II faza projekta "Jačanje uloge mjesnih zajednica u BiH"	13208	03		106.000,00	106.000,00	59.290,10	81.074,10	76,49
61511712	Kapit.tran.- **učešće Općine sa** UNDP - "Jačanje uloge mjesnih zajednica u BiH" - i PDV	13208	01		72.000,00	72.000,00	42.943,29	42.943,29	59,64
6151211	Kapitalni transfer za zdravstvo - JU Dom zdravlja Zavidovići	13208	01		10.000,00	10.000,00	0,00	10.000,00	100,00
615211101	Kapitalni transfer - troškovi eksproprijacije	13207	01	8.047,76	25.000,00	25.000,00	0,00	10.729,00	42,92
6152112	Kap. trans. za san. fasada zgrada kolekt. stanovanja u sarad. sa kućnim savjetima stanara	13204	01		60.000,00	1.000,00	0,00		0,00
6153111	Kap. trans. za sufinansiranje izgradnje pomoćnog terena za Nogometni klub	13208	01		40.000,00	40.000,00	40.000,00	40.000,00	100,00
615311135	Kapitalni transfer za sanaciju i održavanje spomen obilježja	13204	01			2.800,00	2.800,00	2.800,00	100,00
615311977	Kapitalni transfer Medžlis IVZ - Stara džamija Rujnica	13204	03	36.000,00			0,00		
615311982	Kapitalni transfer Države - Stara džamija Rujnica	13204	03	12.932,18			0,00		
6154111	Tran. za troškove projektovanja, nabavke i instaliranje video nadzora gradskog područja	13203	**0261**		62.000,00	62.000,00	0,00		
61541111	Tran. za trošk. projektov., nabavke i instalir. video nadzora grads. podr.-opći fond	13203	**01**	643,50	32.123,15	32.123,15	70,20	70,20	0,22
	Ukupno rashodi			**8.364.580,14**	**12.510.527,04**	**12.530.543,73**	**4.539.281,01**	**11.231.618,73**	**89,63**
614899	**Tekuća budžetska rezerva**	15211	**01**	**67.097,82**	**80.000,00**	**80.000,00**	**36.532,02**	**68.458,26**	**85,57**
	Ukupno rashodi + tekuća budžetska rezerva:			**8.431.677,96**	**12.590.527,04**	**12.610.543,73**	**4.575.813,03**	**11.300.076,99**	**89,61**
8210000	**Kapitalni izdaci**			**1.269.808,07**	**6.818.548,77**	**6.835.281,41**	**1.568.082,53**	**2.756.084,91**	**40,32**
8212111	Izdaci za izgradnju stanova za smještaj raseljenih lica	13208	01	35,10					
821211	*Izdaci za nabavka zgrada - stambeno zbrinjavanje iz sredstava od otkupa stanova*	13204	*0230*		***790.000,00***	***790.000,00***	36.915,83	***52.201,88***	6,61
821213	Izdaci za nabavku objekata za izletničke namjene	13204	01	2.200,00	15.000,00	15.000,00	10.000,00	10.000,00	66,67
82121311	Izdaci za izgradanju , sanaciju i rekonst. spomen obilježja	13208	01	5.950,00	5.000,00	2.200,00	-1.100,00		0,00
8212211	Izdaci za vanjsku rasvjetu, pločnici i ograde	13204	**0261**	59.950,33	90.000,00	90.000,00	26.863,21	75.506,74	83,90
82122211	Kapitalni izdaci - sanacija puta Skroze	13204	**04**		40.000,00	40.000,00	40.000,00	40.000,00	100,00
82122212	Kapitalni izdaci - sanacija puta MZ Brezik	13204	**04**		36.600,00	36.600,00	36.600,00	36.600,00	100,00
82122213	Kapitalni izdaci - sanacija puta Kučice-Gostović	13204	**04**		7.000,00	7.000,00	0,00		0,00
82122214	Kapitalni izdaci - priključak na raskrsnici Nikole Tesle	13204	**04**		10.957,00	10.957,00	0,00	10.957,00	100,00
82122215	Kapitalni izdaci - asfaltiranje puta u Vikovićima	13204	**04**		14.000,00	14.000,00	0,00		0,00
82122216	Kapitalni izdaci - asfaltiranje puta Lug Brezik	13204	**04**		15.000,00	15.000,00	0,00		0,00
8212241	Nabavka objekata vodovoda i kanalizacije - opći fond	13204	**01**	75.916,83	98.000,00	98.000,00	43.640,23	57.654,02	58,83
82122411	Nabavka objekata vodovoda i kanalizacije - Zakon o građevinskom zemljištu	13204	**0261**		120.000,00	120.000,00	6.937,48	6.937,48	5,78
8212243	Obj. vodovoda i kanalizacije - iz sredstava naknade na promet šuma	13204	**0250**		70.000,00	70.000,00	819,00	6.111,87	8,73
8212244	Obj. vodovoda i kanalizacije - javni wc - iz sredstava za zaštitu životne sredine	13206	***0310***	14.310,33	12.000,00	12.000,00	7.012,98	7.012,98	58,44
8212245	Kapit. izdaci iz namjenskih sredstava kantona - program utroška vodnih naknada za 2022. godinu	13204	***03***		100.000,00	100.000,00			
821225601	Kapitalni izdaci iz namjenskih sredstava Federacije - lokalna cesta D.Lovnica - G. Lovnica II faza	13204	***03***	32.467,66					
821225604	Kapitalni izdaci iz namjenskih sredstava Federacije - izgradnja javne rasvjete Rijeka II Faza	13204	***03***	19.218,00					
821225613	Kapitalni izdaci iz namjenskih sredstava Federacije - oborinska kanalizacija P.Z. Ekonomija Batvice	13204	***03***	50.920,96					

821225619	Kapitalni izdaci iz namjenskih sredstava Federacije - sanacija štetanastalih od posljedica Covid 19	13204	03		35.000,00	35.000,00	35.000,00	35.000,00	100,00
821225651	Kapitalni izdaci iz namjenskih sredstava Federacije-sanac. ceste Kamenica-Mitrovići-Mašica	13204	03		188.295,22	188.295,22		68.295,22	36,27
821225652	Kapitalni izdaci iz namjenskih sredstava Federacije-rekonst.ceste Alići-Zubić-Dubravica	13204	03		200.000,00	200.000,00	100.000,00	100.000,00	50,00
821225653	Kapitalni izdaci iz namjenskih sredstava Federacije-rekonstrukcija ceste Zavidovići - Biljačić	13204	03		150.000,00	150.000,00		50.000,00	33,33
821225654	Kapitalni izdaci iz namjenskih sredstava Federacije-izgradnja vodovoda Rasječenica	13204	03		43.702,00	43.702,00		40.807,65	93,38
821225655	Kapitalni izdaci iz namjenskih sredstava Federacije-izgradnja vodovoda Rasječenica	13204	03		72.341,76	72.341,76		72.341,76	100,00
821225656	Kapitalni izdaci iz namjenskih sredstava Federacije- sanac.lokalne ceste Zavidovići-P.Konak	13204	03		6.117,27	6.117,27		6.117,27	100,00
821225657	Kapitalni izdaci iz namjenskih sredstava Federacije- izgradnjavodovoda Pašin Konak	13204	03		120.000,00	120.000,00			
821225658	Kapitalni izdaci iz namjenskih sredstava Federacije-izgradnja vodovoda Vozuća	13204	03		100.000,00	100.000,00	100.000,00	100.000,00	100,00
821225659	Kapitalni izdaci iz namjenskih sredstava Federacije-rekonst. i asfalt.D.Lovnica-G.Lovnica	13204	03		167.532,34	167.532,34	100.000,00	100.000,00	59,69
821225660	Kapitalni izdaci iz namjenskih sredstava Federacije-sanacija lokalne ceste Pašin Konak	13204	03		250.000,00	250.000,00			
821225661	Kapitalni izdaci iz namjenskih sredstava Federacije-izgradnja mosta u naselju Stog	13204	03		180.000,00	180.000,00			
821225701	Kapitalni izdaci iz namjenskih sredstava Kantona -vodosnabdjevanje prostorne cjeline pašin Konak	13204	03	97.029,80					
821225702	Kapitalni izdaci iz namjenskih sredstava Kantona -izgradnja vodovoda Vučijak	13204	03	62.073,37					
821225703	Kapitalni izdaci iz namjenskih sredstava Kantona -izgradnja kanalizacione mreže Dubravica	13204	03	28.266,03					
821225704	Kapitalni izdaci iz namjenskih sredstava Kantona -izgradnja vodovoda Prnjavor-Paravci-marušići	13204	03	59.066,83					
821225705	Kapitalni izdaci iz namjenskih sredstava Kantona -vodosnabdjevanje prostorne cjeline MZ Pašin Konak	13204	03	141.686,88					
821225706	Kapitalni izdaci iz namjenskih sredstava Kantona -izgradnja kanalizacione mreže Mehmeda Spahe - Vučijak	13204	03	23.704,20					
821225707	Kapitalni izdaci iz namjenskih sredstava Kantona -sufinansiranje izgradnje vodovoda Rasječenica MZ Brezik	13204	03	84.006,00					
821225716	Kapitalni izdaci iz namjenskih sredstava Kantona -izgradnja javne rasvjete Dolina Alići	13204	03	19.181,00					
821225717	Kapitalni izdaci iz namjenskih sredstava Kantona - javna rsvjeta Potklečki put	13204	03	9.917,95					
821225718	Kapitalni izdaci iz namjenskih sredstava Kantona -sanacija putne infrastrukture u povratničke MZ	13204	03	83.825,20					
821225719	Kapitalni izdaci iz namjenskih sredstava Kantona - rekonstrukcija i asfaltiranje puta D.Lovnica - G. Lovnica II faza	13204	03	16.499,34					
821225721	Kapitalni izdaci iz namjenskih sredstava Kantona-adaptacija izletišta Luke Kamenica	13204	03		30.000,00	30.000,00	7.760,64	30.000,00	100,00

821225722	Kapitalni izdaci iz namjenskih sredstava Kantona-sanacija puta kod crkve Gostović	13204	03		11.550,00	11.550,00		11.550,00	100,00
821225723	Kapitalni izdaci iz namjenskih sredstava Kantona-rekonst.lokalnog puta Ridžali	13204	03		30.000,00	30.000,00		30.000,00	100,00
821225724	Kapitalni izdaci iz namjenskih sredstava Kantona-izgr. javne rasv. Drakulići-Čardak Gostović	13204	03		5.297,00	5.297,00		5.297,00	100,00
821225725	Kapitalni izdaci iz namjenskih sredstava Kantona-izgradnja Vodovoda G.Sinanovići	13204	03		32.332,35	32.332,35		32.332,35	100,00
821225726	Kapitalni izdaci iz namjenskih sredstava Kantona-priključak na R-467 Vozuća	13204	03		100.000,00	100.000,00	96.086,89	96.086,89	96,09
821225727	Kapitalni izdaci iz namjenskih sredstava Kantona-rekonstrukcija puta Zavidovići-Biljačić	13204	03		50.000,00	50.000,00	6.188,03	50.000,00	100,00
821225728	Kapitalni izdaci iz namjenskih sredstava Kantona-sanacija puta Skroze-MZ Asim Čamdžić	13204	03		35.000,00	35.000,00	35.000,00	35.000,00	100,00
821225729	Kapitalni izdaci iz namjenskih sredstava Kantona-izgradnja vodovoda Pašin Konak	13204	03		61.717,62	61.717,62	0,00	61.717,62	100,00
821225731	Kapitalni izdaci iz namjenskih sredstava Kantona-izgradnja vodovoda Vozuća	13204	03		129.372,21	129.372,21	0,00	129.372,21	100,00
821225732	Kapitalni izdaci iz namjenskih sredstava Kantona-asfaltiranje puteva u MZ Pašin Konak	13204	03		100.000,00	100.000,00	20.051,90	20.051,90	20,05
821225733	Kapitalni izdaci iz namjenskih sredstava Kantona-asfaltiranje puteva u MZ Krivaja - Smailbašići	13204	03		60.000,00	60.000,00	1.293,68	1.293,68	2,16
821225734	Kapitalni izdaci iz namjenskih sredstava Kantona-asfalturanje puteva u MZ Donji Gostović	13204	03		60.000,00	60.000,00	14.489,12	14.489,12	24,15
821225735	Kapitalni izdaci iz namjenskih sredstava Kantona-asfalturanje puteva u MZ Klek	13204	03		60.000,00	60.000,00	14.489,12	14.489,12	24,15
821225736	Kapitalni izdaci iz namjenskih sredstava Kantona-asfalturanje puteva u MZ Brezik	13204	03		150.000,00	150.000,00	41.656,25	41.656,25	27,77
821225737	Kapitalni izdaci iz namjenskih sredstava Kantona-asfalturanje puteva u MZ Mećevići	13204	03		120.000,00	120.000,00	50.349,37	50.349,37	41,96
821225738	Kapitalni izdaci iz namjenskih sredstava Kantona-asfalturanje puteva u MZ Vozuća	13204	03		50.000,00	50.000,00	7.115,20	7.115,20	14,23
821225739	Kapitalni izdaci iz namjenskih sredstava Kantona-asfalturanje puteva u MZ Kovači	13204	03		100.000,00	100.000,00	32.341,80	32.341,80	32,34
821225740	Kapitalni izdaci iz namjenskih sredstava Kantona-asfalturanje puteva u MZ Mahoje	13204	03		25.000,00	25.000,00	0,00		0,00
821225741	Kapitalni izdaci iz namjenskih sredstava Kantona-asfalturanje puteva u MZ Branioci Grada	13204	03		70.000,00	70.000,00	4.657,20	4.657,20	6,65
821225742	Kapitalni izdaci iz namjenskih sredstava Kantona-asfalturanje puteva u MZ Ribnica	13204	03		50.000,00	50.000,00	0,00		0,00
821225743	Kapitalni izdaci iz namjenskih sredstava Kantona-asfalturanje puteva u MZ Maoča	13204	03		65.000,00	65.000,00	0,00		0,00
821225744	Kapitalni izdaci iz namjenskih sredstava Kantona-asfalturanje puteva u MZ Dolac	13204	03		20.000,00	20.000,00	0,00		0,00
821225745	Kapitalni izdaci iz namjenskih sredstava Kantona-asfalturanje puteva u mjesnim zajednicama	13204	03		80.000,00	80.000,00	80.000,00	80.000,00	100,00
821225746	Kapitalni izdaci iz namjenskih sredstava Kantona-asfalturanje puteva u MZ Dolina Alići	13204	03		40.000,00	40.000,00	0,00		0,00

821225748	*Kapitalni izdaci iz namjenskih sredstava Kantona-unapređenje turističke ponude izletišta Kamenica i Maoča*	13204	*03*		*26.000,00*	*26.000,00*	0,00		0,00
821225749	*Kapitalni izdaci iz namjenskih sredstava Kantona-izgradnja vodovoda Vučijak*	13204	*03*		*10.506,41*	*10.506,41*	10.506,41	*10.506,41*	100,00
821225750	*Kapitalni izdaci iz namjenskih sredstava Kantona-izgradnja mosta u naselju Stog*	13204	*03*		*100.000,00*	*100.000,00*	0,00		0,00
821225751	*Kapitalni izdaci iz namjenskih sredstava Kantona-asfaltiranje puteva u MZ Lovnica*	13204	*03*		*100.000,00*	*100.000,00*	5.174,70	*5.174,70*	5,17
821225752	*Kapitalni izdaci iz namjenskih sredstava Kantona-asfaltiranje puteva u MZ Dubravica*	13204	*03*		*20.000,00*	*20.000,00*	0,00		0,00
821225753	*Kapitalni izdaci iz namjenskih sredstava Kantona-asfaltiranje puteva u MZ Rujnica*	13204	*03*		*20.000,00*	*20.000,00*	10.349,37	*10.349,37*	51,75
821229	Kapitalni izdaci za nabavku građevina iz sredstava zašt. i unapr. životne sredine	13204	**0310**		177.966,91	177.966,91	77.921,36	160.833,11	90,37
8213191	Nabavka opreme	13203	01	84.273,61	130.000,00	124.942,64	71.532,02	91.920,24	73,57
82131911	Nabavka opreme-za opremanje i nabavku materijalno tehničkih sredstava	13209	0240	374,40	4.437,00	4.437,00	349,00	4.437,00	100,00
82131913	Nabavka opreme-izdaci za opremanje struktura civilne zaštite - isusivači	13209	0210		6.949,80	6.949,80	0,00	6.949,80	100,00
8213193	Nabavka sistema zaštite Matičnih ureda	13208	01		6.500,00	6.500,00	0,00	2.389,80	36,77
821341	Kap. izd. za sufinan. nabavke geodetskog instrumenta - sa FGU Sarajevo	13207	01		12.000,00	12.000,00	0,00	9.500,00	79,17
821612	*Kap. izd. za rekonstrukciju cesta i mostova iz sredstava koncesione naknade*	*13204*	*0220*	56.144,88	190.000,00	190.000,00	-10.396,37	119.560,68	62,93
82161211	*Kapitalni izdaci za rekon. cesta i mostova - iz naknade na promet šuma*	*13204*	*0250*		106.000,00	106.000,00	37.338,00	65.260,73	61,57
8216122	Kapitalni izdaci - rekonstrukcija cesta i mostova - podrška kapitalnim projektima koji se finansiraju iz drugih izvora	13204	01	51.384,20	193.000,00	159.980,00	93.393,47	93.393,47	58,38
8216123	Kapitalni izdaci - rekonstrukcija cesta i mostova - za gradske i prigradske ulice	*13204*	*0290*		305.611,00	305.611,00	0,00	132.878,84	43,48
8216124	Kapitalni izdaci - rekonstrukcija cesta i mostova- lokalne ceste	*13204*	*0290*	65.715,40	306.075,31	304.685,31	33.164,18	82.340,31	27,02
8216125	Kapitalni izdaci - rekonstrukcija cesta i mostova- nerazvrstane ceste	*13204*	*0290*	33.583,99			0,00		
8216126	Kapitalni izdaci - rekonstrukcija cesta i mostova - podrška projektima	*13204*	*01*	79.565,96			0,00		
821618	Kapitalni izdaci za zsštitu i unapređenje životne sredine	*13204*	*0310*	12.539,82			0,00		
8216241	Investicijsko održavanje zgrade Grada	13204	01		60.000,00	1.000,00	0,00		0,00
82162991	Kap. izdaci za rekonstrukciju i investicijsko održavanje - iz općeg fonda	*13204*	*01*		165.838,73	283.838,73	249.268,86	275.425,69	97,04
82162992	Kap. izdaci za rekonstrukciju i investicijsko održavanje - iz sredst. koncesione naknade	*13204*	*0220*		161.848,84	161.848,84	10.375,32	10.375,32	6,41
82162993	Kap. izdaci za rekonstrukciju i investicijsko održavanje - iz sredst. nak. na prom. šuma	*13204*	*0250*		244.000,00	244.000,00	24.938,28	51.445,86	21,08
823000	**Izdaci za otplatu dugova**		**01**	**0,00**	**6.438,98**	**6.438,98**	**0,00**	**0,00**	**0,00**
823511	Garancija/mjenica za kredit JKP "Radnik" d.o.o. Zavidovići	13205			6.438,98	6.438,98			**0,00**
	Ukupno izdaci			**1.269.808,07**	**6.824.987,75**	**6.841.720,39**	**1.568.082,53**	**2.756.084,91**	**40,28**
				9.701.486,03	**19.415.514,79**	**19.452.264,12**	**6.143.895,56**	**14.056.161,90**	**72,26**
				0,00	0,00	0,00	0,00	0,00	

razdjel	glava	naziv potrošačke jedinice
11	11201	Stručna služba Gradskog vijeća
12	12202	Služba za internu reviziju
13	13203	Stručna služba Gradonačelnika
13	13204	Služba za upravu privrede, lokalni razvoj, infrasrukturu i međunarodnu saradnju
13	13205	Služba za upravu finansija, budžet i trezor
13	13206	Služba za upravu poljoprivrede, vodoprivrede i komunalnih poslova
13	13207	Služba za upravu geodetskih, imovinsko-pravnih poslova i urbanizam
13	13208	Služba za upravu društvenih djelatnosti, pitanja boraca i opću upravu
13	13209	Služba za upravu civilne zaštite
14	14210	Gradsko pravobranilaštvo
15	15211	Tekuća budžetska rezerva

Pregled rashoda i izdataka u Budžetu Grada Zavidovići za 2022. godinu po fondovima

	Fond	Izvršenje 1.1.-31.12.21.	Budžet za 2022. g.	Budžet za 2022. g. sa odl.	Izvršenje 1.10.-31.12.22.	Izvršenje 1.1.-31.12.22.
Opći fond	**01**	**7.071.832,02**	**9.061.437,79**	**9.061.437,79**	**3.133.711,90**	**8.518.383,36**
Fond prihoda po posebnim propisima	**02**	**638.735,95**	**3.743.354,15**	**3.743.354,15**	**498.069,11**	**1.407.586,03**
Zaštita i spašavanje	0210	43.212,88	180.000,00	180.000,00	10.942,88	33.401,68
Koncesije	0220	56.144,88	351.848,84	351.848,84	-21,05	129.936,00
Stambeno zbrinjavanje	0230	0,00	790.000,00	790.000,00	36.915,83	52.201,88
Zaštita od požara	0240	19.880,80	149.000,00	149.000,00	18.335,51	40.988,58
Naknada za šume	0250	0,00	420.000,00	420.000,00	63.095,28	122.818,46
	0260	0,00	0,00	0,00	0,00	0,00
Naknada u skladu s Zakonom o građevinskom zemljištu	0261		**327.000,00**	**327.000,00**	**46.835,81**	**102.117,28**
Prihod po garancijama - Zavidovići - Pašin Konak	0270	0,00	0,00	0,00	0,00	0,00
Komunalna naknada	0280		**290.000,00**	**290.000,00**	**63.447,55**	**242.902,28**
Naknada za zauzimanje javnih površina	0281		40.000,00	40.000,00	19.536,00	30.904,90
Naknade za ceste	0290	519.497,39	1.192.505,31	1.192.505,31	238.981,30	652.314,97
Naknada za taksi stajališta	0291	0,00	3.000,00	3.000,00	0,00	0,00
Fond namjenskih prihoda viših nivoa vlasti iz onostranstva i dr.	**03**	**1.990.918,06**	**6.482.579,00**	**6.519.328,33**	**2.435.514,55**	**4.041.930,98**
Primljeni namjenski transfer iz sredstava za zaštitu okoline	0310	38.975,03	209.028,61	209.028,61	94.676,69	185.495,94
Fond domaćih donacija	**04**		**123.557,00**	**123.557,00**	**76.600,00**	**87.557,00**
Fond inostranih donacija	**05**		**4.586,85**	**4.586,85**	**0,00**	**704,53**
ukupno:		**9.701.486,03**	**19.415.514,79**	**19.452.264,12**	**6.143.895,56**	**14.056.161,90**

Pregled izvršenja tekuće budžetske rezerve, određenih transfera i kapitalnih izdataka za period 01.01.2022.-31.12.2022. godine

614899 - Tekuća budžetska rezerva izvršena je u iznosu od **68.458,26 KM,** a odnosi se na sljedeće: 826,66 KM - Parlić Nedim, dipl. ing. arhitekture - vještak arhitektonske struke - procjena tržišne vrijednosti zemljišta; 240,00 KM - Mrkonja Šahzija iz ul. Latička 1DO 71210 Ilidža - kupovina knjige „Rovovi u mojoj bašti"; 255,40 KM - Notar Senad Hasanić, Zavidovići - troškovi sastavljanja ugovora o poklonu nekretnine; 977,92 KM - Udruženje „Ljiljan Italia" - sufinansiranje izgradnje spomen-obilježja „Cvijet Srebrenice" u Općini Rogno - Republika Italija; 58,50 KM - JP „Elektroprivreda" BiH, Elektrodistribucija Zenica - povećanje priključne snage u zgradi gradske uprave Grada Zavidovići; 2.200,00 KM - Karate klub „Mersad Kurtalić" Zavidovići - sufinansiranje troškova organizovanja karate turnira „Memorijal Mersad Kurtalić"; 179,95 KM - PD „MIR-COMERCE" d.o.o. Zavidovići - kupovina prehrambenih namirnica i sredstava za čišćenje Džinić Emiru iz Kovači b.b. Zavidovići čija je kuća izgorjela usljed požara; 1.000,00 KM - Košarkaški tim „U-16" Grada Zavidovići - sufinansiranje troškova putovanja i učešća na „Internacionalni sportski festival Nilufer 2022" u Općini Nilufer, Grad Bursa, Republika Turska; 995,21 KM - „Number 1" d.o.o. Travnik - nabavka sportske opreme za košarkašku reprezentaciju Grada Zavidovići; 4.388,72 KM - Obrt „Musa" vl. Mustafa Hasaković, Zavidovići (3.393,00 KM - nabavka inventurnih brojeva; 995,72 KM - isporuka štampanog materijala za organe gradske uprave Grada Zavidovići), 5.000,00 KM - Sindikalna organizacija „JKP Radnik" d.o.o. Zavidovići; 500,00 KM - Akademski kajak kanu klub „Duga" Zavidovići - sufinansiranje troškova nastupa na Svjetskom kupu u Celju; 1.200,00 KM - MZ „Vozuća" Zavidovići (200,00 KM - finansiranje troškova obilježavanja 30 godina od okupacije Vozuće; 1.000,00 KM - sufinansiranje troškova organizovanja malonogometnog turnira „Remzo Imamović 2022"), 1.250,00 KM - „Institut za razvoj obrazovanja" Sarajevo - finansiranje projekta „Ublažavanje negativnih posljedica online nastave i osposobljavanje nastavnika za efikasnu primjenu online alata učenika povratnika u Srebrenici" za učenike Edukativnog centra „Nova kasaba" Milići - Srebrenica; 400,00 KM - Sindikalna organizacija službenika i namještenika Grada Zavidovići - finansiranje dijela troškova organizovanja izleta u Kamenicu za članove Sindikalne organizacije službenika i namještenika Grada Zavidovići; 1.150,00 KM - Savez jedinstvene organizacije boraca "Unija veterana '92.-'95." Zavidovići - sufinansiranje dijela troškova odlaska učesnika na "Marš mira - Srebrenica 2022"; 1.418,63 KM - "Diasprom" d.o.o. Žepče - uređenje gradskog mezarja; 1.000,00 KM - Udruženje penzionera vojnih osiguranika u ZE-DO kantonu - finansiranje redovnih aktivnosti; 500,00 KM - Bošnjačka zajednica kulture "Preporod" Zavidovići - finansiranje aktivnosti organizovanja mimohoda kroz Grad Zavidovići u znak sjećanja na žrtve genocida u Srebrenici; 625,95 KM - "Oslobođenje" d.o.o. Sarajevo (269,10 KM - objava javnog oglasa za popunu radnih mjesta državnih službenika); 356,85 KM - objava javnog oglasa o zakupu poslovnog prostora u vlasništvu Grada Zavidovići; 292,50 KM – "Avaz - roto press" d.o.o. Sarajevo - objava javnog oglasa za popunu radnih mjesta državnih službenika; 77,80 KM - JP "Službeni list" d.o.o. Sarajevo - objava javnog oglasa za popunu radnih mjesta državnih službenika; 970,00 KM - Autoškola "Gare" d.o.o. Zavidovići - usluge autobuskog prevoza učesnika "Marš mira" za 2022. godinu; 819,00 KM - "Prevoz putnika" d.d. Zavidovići - finansiranje troškova prevoza na relaciji Zavidovići - Sarajevo - Zavidovići radi učestvovanja kulturnog umjetničkog društva sa područja Grada na manifestaciju "Dani dijaspore u BiH"; 2.500,00 KM - Rukometni klub "Krivaja" Zavidovići - finansiranje obilježavanje 70 godina postojanja Rukometnog kluba "Krivaja"; 300,00 KM - MZ "Rujnica" - sufinansiranje 25. memorijalnog malonogometnog turnira "Blizna"; 2.800,00 KM - finansiranje nabavke peleta za potrebe grijanja u JU "Javna biblioteka" Zavidovići; 5.860,00 KM - Obrt "Mrki" vl. Faljić Asim, Zavidovići - reparacija cjevovoda za centralno grijanje u gradskoj sportskoj dvorani; 550,00 KM - Obrt "Krivdić" vl. Krivdić Miralem, Zavidovići - sanacija i reparacija tribina u gradskoj sportskoj dvorani; 150,00 KM - Ministarstvo za pravosuđe i upravu ZE-DO kanton - naknada za polaganje stručnog upravnog ispita za namještenike; 60,00 KM - Asocijacija srednjoškolaca u BiH - učešće u finansiranju projekta "Socijalni dan 2022"; 300,00 KM - BBI Banka d.d. Sarajevo - finansiranje sponzorstva konferencije „32. međunarodna naučno-stručna konferencija poljoprivrede i prehrambene industrije"; 1.908,80 KM - „VeGs" d.o.o. Zavidovići - nabavka materijala za rekonstrukciju sistema grijanja u Gradskoj sportskoj dvorani Zavidovići; 5.938,94 KM - Obrt "Meta-B" vl. Buljubašić Almir, Zavidovići - izgradnja sportskog igrališta u MZ „Lovnica"; 364,28 KM - Velić Mili, diplomirani inženjer građevine i stalni sudski vještak, Zavidovići - za izvršenu uslugu procjene tržišne vrijednosti nekretnina u vlasništvu Grada

Zavidovići; 7.000,00 KM - MZ "Brezik" - učešće u izradi projektne dokumentacije sekundarne mreže vodovoda "Rasječenica"; 2.400,00 KM - MZ "Donji Gostović" - učešće u sanaciji klizišta na dijelu puta koji pripada mjesnoj zajednici; 10.000,00 KM - JU "Kulturno-sportski centar" Zavidovići - finansiranje nabavke kotla na čvrsto gorivo; 2.000,00 KM - Udruženje "Budućnost - ZA" Zavidovići - sufinansiranje troškova programa "Nećeš sama ja te vozim".

6133291 - Izdaci za održavanje javnih površina izvršen je u iznosu **137.000,00 KM**, a odnosi se na sljedeće:

137.000,00 KM - JKP „Radnik" d.o.o. Zavidovići (136.578,80 KM - na ime komunalne higijene za period 01.03.-31.07.2022. godine i period od 01.09.-30.09.2022. godine (dio troškova za komunalnu higijenu za 03/22 u iznosu od 12.947,70 KM); 421,20 KM - nabavka i ugradnja rešetki za otpadne vode u ulici „Radnička").

61332910 - Izdaci za održavanje javne površine - Opći fond izvršen je u iznosu od **102.095,10 KM**, a odnosi se na sljedeće:

100.211,40 KM - JKP „Radnik" d.o.o. Zavidovići - na ime komunalne naknade za januar, februar i dio (u iznosu od 5.052,30 KM) za mart 2022. godine, august, dio (u iznosu od 5.464,00 KM) za novembar i decembar 2022. godine; 947,70 KM - JKP „Radnik" d.o.o. Zavidovići - nabavka i ugradnja rešetki na javnim površinama; 936,00 KM - JKP „Radnik" d.o.o. Zavidovići - izgradnja betonske klupe na spomen-obilježju u naseljenom mjestu „Dolina".

613329101 - Izdaci za održavanje javnih površina - naknada za zauzimanje javnih površina izvršen je u iznosu od **30.904,90 KM**, a odnosi se na sljedeće:

30.904,90 KM - JKP „Radnik" d.o.o. Zavidovići - komunalna higijena za septembar, oktobar i dio (u iznosu od 4.536,00 KM) za novembar 2022. godine.

61332911 - Izdaci za održavanje javnih površina - zimsko održavanje izvršen je u iznosu od **76.807,92 KM,** a odnosi na sljedeće:

76.807,92 KM - JKP „Radnik" d.o.o. Zavidovići - (15.803,49 KM - zimsko održavanje gradskih, prigradskih i strmih ulica za januar; 14.219,10 KM - zimsko održavanje gradskih, prigradskih i strmih ulica za februar; 13.555,89 KM - zimsko održavanje gradskih i prigradskih ulica za mart; 21.400,60 KM - zimsko održavanje gradskih i prigradskih ulica za period 01.04.-15.04.2022. godine; 11.828,84 KM - zimsko održavanje za period novembar i decembar 2022. godine).

613329112 - Izdaci za sanaciju i uređenje zapuštenih javnih površina - iz sredstava za zaštitu i unapređenje životne okoline izvršen je u iznosu od **4.914,35 KM**, a odnosi se na sljedeće:

62,60 KM - JKP „Radnik" d.o.o. Zavidovići - čišćenje terena za ramazanski top;

4.851,75 KM - „BN Transport" d.o.o. Zavidovići - sanacija zapuštenih javnih površina.

61332912 - Izdaci za zbrinjavanje pasa lutalica po Zakonu o zaštiti i dobrobiti životinja izvršen je u iznosu od **8.700,00 KM**, a odnosi se na sljedeće:

8.700,00 KM - UG „Životinjsko carstvo ARMA" Zavidovići - projekat zbrinjavanja napuštenih i izgubljenih pasa i pasa lutalica u urbanim sredinama Grada Zavidovići za mart, april, maj i juni 2022. godine.

61332913 - Izdaci za javnu rasvjetu - potrošnja električne energije izvršen je u iznosu od **176.147,75 KM**, a odnosi se na sljedeće:

175.178,27 KM - JP „Elektroprivreda" BiH, Poslovnica Zavidovići - potrošnja električne energije za javnu rasvjetu u periodu od 01.01.-31.12.2022. godine; 969,48 KM - JP „Elektroprivreda HZ HB" Podružnica Žepče - potrošnja električne energije za javnu rasvjetu MZ „Lovnica" i MZ „Dolina - Alići" za period 01.01.-31.12.2022. godinu.

613329131 - Izdaci za javnu rasvjetu - potrošnja električne energije - komunalna naknada izvršen je u iznosu od **72.752,12 KM**, a odnosi se na sljedeće:

72.752,12 KM - JP „Elektroprivreda“ BiH, Poslovnica Zavidovići - potrošnja električne energije za javnu rasvjetu za period od 01.09.-31.12.2022. godine.

613329151- Izdaci za sanaciju divljih deponija izvršen je u iznosu od **5.688,04 KM**, a odnosi se na sljedeće:

5.688,04 KM - JKP „Radnik“ d.o.o. Zavidovići - sanacija, čišćenje i odvoz komunalnog otpada sa divljih deponija.

61332916 - Izdaci za mjesec čistoće - april i održavanje izletišta Kamenica izvršen je u iznosu od **12.910,00 KM**, a odnosi se na sljedeće:

8.000,00 KM - JKP „Radnik“ d.o.o. Zavidovići (5.000,00 KM - izrada cvijetnjaka u obliku i bojama grba Grada Zavidovići; 3.000,00 KM - odvoz otpada sa izletišta Dištica - MZ „Maoča“); 4.910,00 KM - „Ideal gradnja“ d.o.o. Zavidovići - finansiranje usluge održavanja izletišta u Kamenici za period od 01.05.-31.10.2022. godine.

6134881 – **Izdaci za stručnu literaturu** izvršen je u iznosu od **222,30 KM**, a odnosi se na sljedeće:

222,30 KM - „Zamm media-consulting“ d.o.o. Sarajevo - nabavka stručne literature.

6134882 - Izdaci za pirotehnička sredstva za „Ramazanski top“ izvršen je u iznosu od **2.313,68 KM,** a odnosi se na sljedeće:

2.313,68 KM - „Pirotehnika Orion“ d.o.o. Vitez - nabavka municije za ramazanski top.

613700 - Izdaci za tekuće održavanje izvršeni su u iznosu od **41.354,32 KM,** a odnose se na sljedeće:

materijal i usluge za popravku i održavanje zgrade - 31.493,56 KM (3.175,74 KM - “Reina-Emma” d.o.o. Zavidovići (3.072,64 KM - materijal za održavanje čistoće u zgradi gradske uprava Grada Zavidovići; 103,10 KM - isporuka sredstava za čišćenje zgrade Vatrogasnog doma); 2.714,40 KM - Stolarska radionica “Pašić” vl. Pašić Nermin, Zavidovići - usluge rezanja i montaže iver ploča za izradu kancelarijskog namještaja; 622,40 KM - TR “Željezarija Kovačević” vl. Kovačević Nedžad, Zavidovići - isporuka materijala za potrebe održavanja zgrade gradske uprave Grada Zavidovići; 18.023,00 KM - “Euro-ems” d.o.o. Tešanj - usluge održavanja zgrade gradske uprave Grada Zavidovići od 01.01.-31.08.2022. godina; 385,00 KM - Obrt “Sema.A” vl. Husanović Semir, Zavidovići - (165,00 KM - usluga prevoza ramazanskog topa i opreme; 220,00 KM - usluga prevoza opreme iz matičnih ureda Vozuća i Hajderovići); 838,00 KM - “Deltah HM” d.o.o. Zavidovići - nabavka elektromaterijala za opremanje kancelarija u zgradi gradske uprave Grada Zavidovići; 790,01 KM - “Ikan-S” d.o.o. Zavidovići - nabavka, isporuka i postavljanje jarbola i zastava za “Spomen-obilježje žrtvama fašizma 1941.-1945.”; 413,01 KM - JKP “Radnik” d.o.o. Zavidovići - čišćenje i odvod otpada iz bivšeg magacina Teritorijalne odbrane Grada Zavidovići; 2.483,00 KM - “Ideal gradnja” d.o.o. Zavidovići - molerski radovi u kancelarijama zgrade gradske uprave Grada Zavidovići; 2.000,00 KM - Obrt “Mrki” vl. Faljić Asim, Zavidovići - izrada montažnog pregradnog zida između matičnog ureda i pisarnice u zgradi gradske uprave Grada Zavidovići; 49,00 KM - “Vegs” d.o.o. Zavidovići - materijal za održavanje zgrade gradske uprave Grada Zavidovići);

materijal i usluge za održavanje i popravku opreme - 6.242,77 KM (2.330,28 KM - “Abias” d.o.o. Tešanj - servis kopir aparata, nabavka folije i grijača za printer canon i fuser fixir kit za canon kopir aparat, tekuće održavanje; 257,40 KM - „Kemax“ d.o.o. Zavidovići - nabavka tonera za printere xerox B215; 2.445,00 KM - TR „Imobile“ vl. Faljić Vernes, Zavidovići - nabavka informatičke opreme za potrebe Službe za upravu geodetskih, imovinskopravnih poslova i urbanizma), 1.140,00 KM - „Elektro blitz“ d.o.o. Zavidovići - servisiranje klima uređaja u zgradi gradske uprave Grada Zavidovići; 34,99 KM - „Bosnien business systems“ d.o.o. Sarajevo - servisna usluga otključavanja tableta; 35,10 KM - „AS com“ d.o.o. Zavidovići - usluga rada servis printera);

materijal i usluge za popravku i održavanje vozila - 3.617,99 KM - (3.274,99 KM - “Maah” d.o.o. Zavidovići - nabavka rezervnih dijelova, servis, popravka, materijal za popravku - službeno vozilo

Škoda Fabia i Škoda Octavia; 343,00 KM - "Faljić" d.o.o. Žepče - čišćenje i pranje Škoda Fabia i Škoda Octavia).

61372411 - Izdaci za usluge popravke i održavanja cesta, željeznica i mostova - tekuće održavanje gradskih i prigradskih ulica izvršen je u iznosu od **107.069,48 KM**, a odnosi se na sljedeće:

106.771,13 KM - "MGV Gradnja" d.o.o. Zavidovići - izvedeni radovi na održavanju gradskih i prigradskih ulica; 298,35 KM - "Ibis" d.o.o. Zavidovići - stručni nadzor na radovima sanacije i rekonstrukcije u ulici „Travnička" Zavidovići.

61372421 - Izdaci za usluge popravke i održavanje cesta, željeznica i mostova - tekuće održavanje lokalnih cesta izvršen je u iznosu od **47.690,29 KM**, a odnosi se na sljedeće:

500,00 KM - MZ "Rujnica" - čišćenje odrona zemljišta na dionici lokalnog puta Dolac - Tursići;

45.587,89 KM - "Porobić" d.o.o. Zavidovići - redovno održavanje lokalnih cesta;

1.110,33 KM - "Ibis" d.o.o. Zavidovići - stručni nadzor na radovima rekonstrukcije ceste Zavidovići - Biljačić - Brankovići;

492,07 KM - "Ikan" d.o.o. Zavidovići - održavanje nerazvrstanih cesta (popravak bankina u MZ "Mećevići").

61372441 - Izdaci za usluge popravki i održavanja cesta, željeznica i mostova – zimsko održavanje lokalnih cesta izvršen je u iznosu od **166.317,67 KM,** a odnosi se na sljedeće:

31.205,36 KM - GP "Heldovac" d.o.o. Žepče - zimsko održavanje lokalnih cesta u sezoni 2021/2022. godina; 21.536,64 KM - JKP "Radnik" d.o.o. Zavidovići - zimsko održavanje gradskih, prigradskih i strmih ulica za period od 01.01.-31.12.2022. godinu; 3.875,62 KM - "Ibis" d.o.o. Zavidovići - stručni nadzor nad zimskim održavanjem cesta; 51.661,19 KM - "Porobić" d.o.o. Zavidovići - zimsko održavanje lokalnih cesta; 29.688,75 KM - "BN Transport" d.o.o. Zavidovići - zimsko održavanje lokalnih cesta na području sliva rijeke Krivaje; 10.530,00 KM - "Ikan" d.o.o. Zavidovići - zimsko održavanje lokalnih cesta; 2.095,31 KM - "Construct project" d.o.o. Zavidovići - stručni nadzor nad radovima zimskog održavanja lokalnih cesta; 15.724,80 KM - "MGV Gradnja" d.o.o. Zavidovići - zimsko održavanje lokalnih cesta.

613726 - Izdaci za održavanje rasvjete izvršen je u iznosu od **39.210,46 KM**, a odnosi se na sljedeće:

39.210,46 KM - "Deltah HM" d.o.o. Zavidovići - redovno održavanje javne rasvjete.

6137271 - Izdaci za obilježavanje ulica, zgrada i mostova izvršen je u iznosu od **4.992,39 KM**, a odnosi se na sljedeće:

4.992,39 KM - "Di-Namik" d.o.o. Zavidovići - izrada tabli sa nazivima ulica.

613727211 - Izdaci za ostale usluge popravki i održavanje urbani mobilijar i dječija igrališta izvršen je u iznosu od **12.393,67 KM**, a odnosi se na sljedeće:

645,55 KM - Njemačka nevladina organizacija "Help" - Hilfe zur Selbsthilfe e.V. Sarajevo - za implementaciju projekta: "Podrška socio-ekonomskoj stabilnosti regije zapadnog Balkana 2021-2022", a za realizaciju malog gradskog projekta "Izgradnja parka za vježbanje (sa određenom popratnom opremom i tartanskom podlogom) - Zdići Streetworkout"; 9.531,96 KM - "Glovis" d.o.o. Zenica - rekonstrukcija i dogradnja dječijeg igrališta na lokalitetu Luke - Kamenica; 2.216,16 KM - Obrt "Meta-B" vl. Buljubašić Almir, Zavidovići - izgradnja dvije nadstrešnice i sanacija toaleta na lokalitetu Luke - Kamenica.

6137274 - Izdaci za usluge popravki i održavanja - razvoj turizma izvršen je u iznosu od **6.973,20 KM**, a odnosi se na sljedeće:

6.973,20 KM - Obrt "Musa" vl. Hasaković Mustafa, Zavidovići - postavljanje promotivnog panoa na ulazu u Grad Zavidovići iz pravca općina Maglaj i Olovo.

613910 - Ugovorene usluge izvršene su u iznosu **od 108.271,92 KM**, a odnose se na sljedeće:

usluge informisanja i odnosa s javnošću - 30.705,35 KM (15.444,00 KM - "Smart televizija" d.o.o. Tešanj; 3.300,00 KM - Radio "ZOS" Tešanj; 10.219,35 KM - "Radio 1503 Zavidovići"; 50,00 KM - Univerzitet u Sarajevu - UTIC - domena godišnja pretplata; 702,00 KM - "Procomp" d.o.o. Zenica - održavanje internet stranice Grada Zavidovići; 990,00 KM - "Sejkan Design" Zavidovići - redizajn web stranice Grada Zavidovići);

usluge reprezentacije - 12.787,44 KM (4.439,00 KM Kantina "Opština" UR Zavidovići - ugostiteljske usluge); 701,50 KM - UR "San Remo" vl. Ćosić Izeta, Zavidovići - ugostiteljske usluge za goste iz Republike Turske, predstavnike Udruženja Bošnjaka iz Burse i direktore škola sa područja Zavidovića; 1.248,00 KM - "KM Market" d.o.o. Zavidovići (59,00 KM - ugostiteljske usluge za goste iz Agencije za državnu službu FBiH; 86,50 - ugostiteljske usluge za goste privrednike; 880,00 KM - ugostiteljske usluge za goste iz Ministarstva ZDK; 155,50 KM - ugostiteljske usluge za goste iz Vlade ZDK; 67,00 KM - ugostiteljske usluge iz "Gauss" d.o.o. Tuzla); 750,00 KM - UR Aščinica "Bosanska sofra" - iftar za deminere i vatrogasce; 190,00 KM - Trgovačka radnja "Lotos" Zavidovići - (80,00 KM - nabavka i isporuka ikebana povodom obilježavanja 28. aprila, "Dan kakanjskih šehida i poginulih boraca vozućkog ratišta"; 50,00 KM - nabavka i isporuka ikebana povodom obilježavanja praznika „15. septembar - Dan Grada Zavidovići"; 60,00 KM - nabavka i isporuka ikebana i buketa povodom obilježavanja praznika "25. novembar - Dan državnosti Bosne i Hercegovine"); 3.352,49 KM - "Kobra" d.o.o. Zavidovići - (962,50 KM - organizovanje iftara; 2.389,99 KM - ugošćavanje gostiju iz Republike Turske, Bursa / Nilufer), 710,00 KM - Obrt "Musa" vl. Hasaković Mustafa, Zavidovići - (231,00 KM - nabavka poklona prilikom posjete općine Ronacadelle, Republika Italija; 479,00 KM - pokloni povodom posjete Republici Turskoj) 53,00 KM - U.O. "Apartmani Vela Edo" vl. Derlić Velid Zavidovići - doček i smještaj delegacije direktora škola iz Republike Turske, općina Nilufer); 18,50 KM - pokloni za goste Republike Turske; 36,05 KM posjeta deminerskom timu; 153,60 KM isplata po zaključku 02-04-80/22-AP-73 izrada rama za umjetničku sliku; 140,00 KM - TR "Magnolia" Zavidovići - isporuka buketa i ikebana; 90,30 KM - isplata po zaključku 02-04-80/22-AP-145 posjeta učesnicima "Marša mira 2022. godina"; 148,00 KM - poklon za posjetu grada Bursa, Republika Turska; 651,50 KM - PD "BSC Corporation" d.o.o. Zavidovići - doček i smještaj delegata iz Republike Turske; 105,50 KM - "Gradnja-1" d.o.o. Tešanj - ugostiteljske usluge povodom obilježavanja godišnjice zatvaranja logora u Kamenici;

usluge objavljivanja tendera i oglasa - 21.325,57 KM (16.182,80 KM - JP "Službeni list" Sarajevo; 4.339,53 KM - "Oslobođenje" d.o.o. Sarajevo; 106,50 KM - Radio "Zos" d.o.o. Tešanj; 497,84 KM - "Avaz Roto Press" d.o.o. Sarajevo; 198,90 KM - "Naša riječ" d.o.o. Zenica);

izdaci za hardverske i softverske usluge - 24.069,00 KM (8.424,00 KM - "Imel" d.o.o. Lukavac održavanje softvera u zgradi Grada Zavidovići; 9.126,00 KM - "Japet" d.o.o. Sarajevo - održavanje softvera u zgradi Grada Zavidovići; 2.106,00 KM - "Itineris" d.o.o. Tuzla - održavanje programa "Datanova" u zgradi Grada Zavidovići; 4.413,00 KM - "Ideal gradnja" d.o.o. Zavidovići - oprema za LAN mrežu;

usluge štampanja - 12.796,74 KM;

usluge stručnog obrazovanja - 930,00 KM;

ostale stručne usluge - 250,01 KM;

ostali izdaci za informisanje – 600,00 KM;

ostale nespomenute usluge i dadžbine - 4.557,81 KM - 253,00 KM - Finansijsko informatička agencija (taksa 183,00 KM i naknada za završni obračun 70,00 KM); 236,19 KM - naknada za uslugu ispaljivanja iz topa za vrijeme Ramazana; 76,76 KM - Polić Dina, Zavidovići - izrada rama za umjetničku sliku kao poklon načelniku općine Ronacadelle, Republika Italija; 3.070,47 KM - Horozović (Armin) Muamera, dipl. inženjer građevine - angažovanje po osnovu ugovora o djelu - izrada idejnih rješenja i registra projekata za izvedene objekte za period od 2012.-2022. godine; 202,60 KM - Notar Hasanić Senad, Zavidovići - notarske usluge sastavljanja ugovora o poklonu nekretnine; 351,00 KM - "E.M.G. Viting" d.o.o.Vitez - usluge obuke zaposlenika za rukovanje pirotehničkim sredstvima; 120,00 KM - Obrt "Sema.A" vl. Husanović Semir, Zavidovići - usluga kombi prevoz i istovar kancelarijske i računarske opreme iz zgrade Grada Zavidovići u bivši magacin TO-e Ekonomija; 247,79 KM - Galijašević Nađa, sudski tumač za engleski jezik - prevod analize izvodivosti mikroprojekta "Hladnjača za pothladu i sortiranje voća, povrća, šumskih plodova i gljiva";

ostale nespomenute usluge - pomoć sindikatu - 250,00 KM - Sindikalna organizacija službenika i

namještenika Grada Zavidovići.

6139199 - Ostale stručne usluge - vještačenje, analize, revizije, uzorkovanje i slično izvršen je u iznosu od **7.520,00 KM**, a odnosi se na sljedeće:

500,00 KM – "Construct project" d.o.o. Zavidovići - izrada nacrta izletničke nadstrešnice sa klupama u Kamenici; 7.020,00 KM - "Winner project" d.o.o. Sarajevo - izvođenje inženjersko-geoloških i geomehaničkih istraživačkih radova sa izradom Elaborata na lokalitetu k.č. 692 i 1694 k.o. Zavidovići, uređenje obale rijeke Bosne.

6139222 - Usluge stručnog obrazovanja - Troškovi za obuku državnih službenika i namještenika izvršen je u iznosu od **671,00 KM**;

613962 - Izdaci za izvršenje po sudskim presudama i vansudske nagodbe je izvršen u iznosu od **105.205,65 KM,** a odnosi se na sljedeće:

3.787,03 KM – Jusupović Hidajet	420MAL0541912 I,
2.014,15 KM – Polić Melisa	420MAL05496521 I,
4.168,35 KM – Šimić Drago	420MAL05535121 I,
603,06 KM – Suljić Šećira	420MAL05516321 I,
264,17 KM – Dedić Mirsad	420P05493721 I,
2.074,40 KM – Džaferović Mirsada	420P05487821 I,
7.675,04 KM – "AIK Inžinjering" d.o.o. Banovići	420IP0548772I P,
540,80 KM – Salkić Refik	420MAL05497921 I,
3.728,73 KM – Asani Esma	420MAL05718421 I,
3.367,64 KM – Mahovac Ramiza	420P05743422 I,
598,25 KM – Avdić Amira	420I05549621I,
2.351,38 KM – Ibraković Anes	420MAL05748022I,
412,83 KM – Miričanac Aida	420I05547521I,
597,99 KM – Sojkić Edhem	420I05563821I,
75.395,79 KM – "Novi centar" d.d. Zavidovići	420P05581921I,
5.247,63 KM – JP "Službeni list" BiH	420IP05790122IP,
2.446,69 KM – Selimović Ibrahim	420P05697821I,
2.198,60 KM – Lišić Ajna	420MAL05956622I,
20.737,85 KM – Makić Emir	420P06025022I,
300,80 KM – Mrkonjić Kasim	420P05509121I,
4.167,91 KM – Mrđanović Samir	420MAL06095622I,
3.779,76 KM – Karajbić Adin	420MAL06092722I,
800,00 KM – Husanović Emir	R -42/22,
666,00 KM – Ćosić Irfan	R – 52/22,
2.280,80 KM – Alić Amir	R- 44/22.

613963 - Zatezne kamate, troškovi spora i ostali troškovi zastupanja je izvršen u iznosu od **6.138,25 KM,** a odnosi se na period od 01.01.-31.12.2022. godine.

6139911 - Izdaci za troškove pribavljanja građevinskih i upotrebnih dozvola izvršen je u iznosu od **3.844,06 KM**, a odnosi se na sljedeće:

737,10 KM - JP „Elektroprivreda BiH" Distribucija Zenica - (58,50 KM - elektronergetska saglasnost za priključak javne rasvjete u naseljenom mjestu Drakulići - Čardak; 58,50 KM elektroenergetska saglasnost za priključak javne rasvjete u naseljenom mjestu Brdo - Vozuća; 35,10 KM - prethodna elektroenergetska saglasnost izgradnja pumpne stanice za vodosnabdijevanje Bajvati - Beše - Žioke; 35,10 KM - elektroenergetska saglasnost za izgradnju javne rasvjete u MZ „Rujnica", III faza; 35,10 KM - prethodna elektroenergetska saglasnost za priključak javne rasvjete u naseljenom mjestu Skroze, MZ „Asim Čamdžić" Zavidovići; 35,10 KM - prethodna elektroenergetska saglasnost za priključak javne rasvjete u naseljenom mjestu Breza Potok, MZ „Asim Čamdžić"; 35,10 KM - prethodna elektroenergetska saglasnost za priključak javne rasvjete u naseljenom mjestu Lijevča - Krst, MZ „Gostovići"; 35,10 KM - prethodna elektroeneregetska saglasnost za priključak javne rasvjete u naseljenom mjestu Kučice –

Podglavica, MZ „Gostovići“; 35,10 KM - prethodna elektroenergetska saglasnost za priključak javne rasvjete u naseljenom mjestu Gornji Mustajbašići, MZ „Kovači“; 35,10 KM - prethodna elektroenergetska za priključak javne rasvjete u naseljenom mjestu Kučice - Bare, 35,10 KM - prethodna elektroenergetska saglasnost za priključak javne rasvjete u naseljenom mjestu Stipovići, MZ „Stipovići“, 35,10 KM - prethodna elektroenergetska saglasnost za priključak javne rasvjete u naseljenom mjestu Stipovići TP 4 km, MZ „Stipovići“, 35,10 KM - prethodna elektroenergetska saglasnost za priključak javne rasvjete u naseljenom mjestu Maoča - Dištica, 35,10 KM - prethodna elektroenergetska saglasnost za priključak javne rasvjete u naseljenom mjestu Karalići, 58,50 KM - elektroenergetska saglasnost za priključak javne rasvjete u ulici „Viniški put“, zaseok Alići, 58,50 KM - elektroenergetska saglasnost za priključak javne rasvjete u naseljenom mjestu Paravci; 35,10 KM - prethodna eleketroeneregetska saglasnost za priključak javne rasvjete u mjestu Borik - Vučije polje, Hajderovići; 46,80 KM - elektroenergetska saglasnost za priključak javne rasvjete u mjestu Donja Blizna; 2.734,71 KM - komisije za tehnički pregled (221,73 KM - komisija za tehnički pregled za vodovodni priključak u naseljenom mjestu Džinići; 936,21 KM - komisija za tehnički pregled za priključak javne rasvjete za naseljena mjesta Imamovići i Drakulići; 307,96 KM - komisija za tehnički pregled za priključak javne rasvjete u naseljenom mjestu Brdo - Vozuća; 307,96 KM - komisija za tehnički pregled za priključak javne rasvjete u naseljenom mjestu Potkleče; 960,85 KM - komisija za tehnički pregled za priključak javne rasvjete u naseljenom mjestu Paravci - Vinište); 234,00 KM - JKP „Radnik“ d.o.o. Zavidovići - (117,00 KM - načelna saglasnost primarnog kanalizacionog sistema u MZ „Kovači“; 117,00 KM - načelna saglasnost za izgradnju sekundarne fekalne kanalizacije na dijelu ulice „Česma“ MZ „Asim Čamdžić“) 117,00 KM - „Esta“ d.o.o. Busovača - pregled i ispitivanje elektroinstalacija i izdavanje atesta za objekat CoWorking centar „CoZY HUB“ Zavidovići; 21,25 KM - „BH Telecom“ d.d. Sarajevo - izdavanje PTT saglasnosti za izgradnju sistema vodosnabdijevanja prostorne cjeline naseljenih mjesta Bajvati - Beše - Žioke, MZ „Gostović“.

61399133 - Transfer za digitalizaciju urbanog dijela grada izvršen je u iznosu od **1.000,00 KM**, a odnosi se na sljedeće:

1.000,00 KM - „Federalna uprava za geodetsko i imovinskopravne poslove“ - korištenje usluge FBiHPOS mreže permanentnih GNSS stanica.

61399134 - Transfer za regulacione planove i druge prostorno-planske dokumente izvršen je u iznosu od **1.287,00 KM** a odnosi se na sljedeće:

1.287,00 KM - Institut za građevinarstvo „IG“ d.o.o. Banja Luka (912,60 KM - izrada i dopuna Regulacionog plana „Luke“ Zavidovići; 374,40 KM - izrada i dopuna Regulacionog plana „Centar II“ Zavidovići).

6139914 - Transfer za troškove izvršenja - Služba za upravu privrede izvršen je u iznosu od **257,40 KM**, a odnosi se na sljedeće:

257,40 KM - „BN Transport“ d.o.o. Zavidovići - održavanje i čišćenje nerazvrstanih cesta.

6139915 - Transfer za troškove izvršenja - Služba za upravu poljoprivrede, vodoprivrede i komunalnih poslova izvršen je u iznosu od **921,96 KM**, a odnosi se na sljedeće:

921,96 KM - JKP „Radnik“ d.o.o. Zavidovići - otklanjanje kvara na kanalizacionoj mreži u naseljenom mjestu Potklečje.

61399163 - Izdaci za prevoz građana u Potočare izvršen je u iznosu od **1.649,99 KM**, a odnosi se na sljedeće:

1.649,99 KM - Autoškola „Gare“ d.o.o. Zavidovići - usluge autobuskog prevoza učesnika “Marš mira” za 2022. godinu.

61399164 - Izdaci za obilježavanje državnih praznika i Dana Općine izvršen je u iznosu od **6.194,89 KM,** a odnosi se na sljedeće:

1.850,00 KM - Udruženje građana Bošnjačka zajednica kulture „Preporod“ (1.500,00KM - učešće u obilježavanju praznika „1. mart - Dan nezavisnosti Bosne i Hercegovine“; 350,00 - učešće u obilježavanju praznik „15. septembar - Dan Grada Zavidovići“); 200,00 KM - Planinarsko društvo „Tajan 1929“ - učešće

u obilježavanju praznika „1. mart – Dan nezavisnosti Bosne i Hercegovine“; 22,00 KM - „Kemax“ d.o.o. Zavidovići - nabavka papira potrebnog za štampanje pozivnica povodom obilježavanja praznika „15. septembar - Dan Grada Zavidovići“; 89,90 KM - „Robot Genera Trading“ d.o.o. Sarajevo - nabavka i isporuka tende povodom obilježavanja praznika „15. septembar - Dan Grada Zavidovići“; 998,80 KM - Obrt „Musa“ vl. Hasaković Mustafa, Zavidovići - nabavka i isporuka zastava, banera i transparenata povodom obilježavanja praznika „15. septembar - Dan Grada Zavidovići“; 550,00 KM - JU „Centar za kulturu“ Zavidovići - korištenje kino sale i hola ustanove povodom obilježavanja jubileja 70 godina postojanja RK „Krivaja“ Zavidovići; 948,53 KM - „Ferimpex“ d.o.o. Zavidovići - nabavka bezalkoholnog pića povodom obilježavanja jubileja 70 godina postojanja RK „Krivaja“ Zavidovići; 400,00 KM - DLU „Impresija“ Zavidovići - učešće u obilježavanju praznika „15. septembar - Dan Grada Zavidovići“; 1.053,00 KM - Televizijska kuća „Hayat TV“ Sarajevo - oglašavanje čestitke povodom obilježavanja praznika „25. novembar - Dan državnosti Bosne i Hercegovine“; 82,66 KM - Faljić Emin, Zavidovići - izvršeno djelo razglas za vrijeme obilježavanja državnog praznika „25. novembar – Dan državnosti Bosne i Hercegovine“.

613991641 - Izdaci za obilježavanje značajnih datuma - izvršen je u iznosu od **16.390,00 KM**, a odnosi se na sljedeće:

1.540,00 KM SJOB „Unija Veterana '92.-'95.“ (440,00 KM obilježavanje „15. april - Dan Armije Republike Bosne i Hercegovine“, 1.100,00 KM obilježavanje „13. juli - Dan odbrane Lovnice i oslobođenje drugog kilometra“); 150,00 KM „Udruženje antifašista i boraca NOR-a“ obilježavanje „14. april - Dan oslobođenja općine Zavidovići od fašizma“; 2.000,00 KM MZ „Kovači“ - obilježavanje „10. juni - oslobođenje planine Klek“; 1.500,00 KM MZ „Brezik“ - obilježavanje „29. maj - odbrane Smailbašića i Brezika“; 3.000,00 KM MZ „Pašin Konak“ - obilježavanje „Junskih dana otpora“; 1.000,00 KM „Organizacija porodica šehida i poginulih boraca“ - obilježavanje značajnog datuma „24.06.1993. godine odbrana Zavidovića“; 2.000,00 KM - UG SJOB „Unija veterana '92.-'95.“ Zavidovići - novčana sredstva u svrhu obilježavanja značajnog datuma „15. septembar - Dan oslobođenja Kote Blizna“; 1.500,00 KM - „Organizacija porodica šehida i poginulih boraca Zavidovići“ - novčana sredstva u svrhu obilježavanja značajnog datuma „10. septembar - Dan oslobođenja Vozuće“; 2.200,00 KM - U.G. Srce-Herc „Park prijateljstva Bajvati“ - finansiranje obilježavanja značajnog datuma „4. decembar – Dan oslobođenja rejona Gostović“; 1.250,00 KM - finansiranje troškova obilježavanja značajnog datuma „19. decembar - formiranje ratnih jedinica“ (250,00 KM - Udruženje žena „Kovači“; 250,00 KM - Udruženje žena „Krivaja“; 250,00 KM - Udruženje žena „Majska ruža“; 250,00 KM - Udruženje žena „Zejneb“; 250,00 KM - Udruženje žena „Pašinke“); 250,00 KM - Udruženje dobitnika najvećih ratnih priznanja Zavidovići - finansiranje dijela troškova obilježavanja značajnog datuma „19. decembar - formiranje ratnih jedinica“.

61399165 - Izdaci za troškove smještaja, prevoza i ishrane delegacija bratskih i prijateljskih gradova i za troškove posjete bratskim i prijateljskim gradovima izvršen je u iznosu od **2.973,50 KM**, a odnosi se na sljedeće:

473,50 KM - “Gradnja-1“ d.o.o. Tešanj; - ugostiteljske usluge za goste iz Republike Turske; 1.500,00 KM - “Turkish Airlines”; – Košarkaški tim „U-16“ Grada Zavidovići - sufinansiranje troškova putovanja i učešća na „Internacionalni sportski festival Nilufer 2022“ u Općini Nilufer, Grad Bursa, Republika Turska; 1.000,00 KM - U.O. “Apartmani Vela Edo” vl. Derlić Velid, Zavidovići - doček i smještaj delegacije direktora škola iz Republike Turske, Općine Nilufer.

6139917 - Izdaci za opremanje i nabavku materijalno-tehničkih sredstava za Općinsku profesionalnu vatrogasnu jedinicu izvršen je u iznosu od **36.551,58 KM,** a odnosi se na sljedeće:

634,47 KM - „Reca“ d.o.o. Sarajevo - nabavka i isporuka materijala za potrebe Općinske profesionalne vatrogasne jedninice; 13.467,87 KM - „Monsun“ d.o.o. Lukavac - nabavka profesionalne opreme i radne odjeće za Općinsku profesionalnu vatrogasnu jedinicu; 4.454,10 KM - „Kesten“ d.o.o. Zavidovići - nabavka sitnog alata, ulja i tečnosti za potrebe Općinske profesionalne vatrogasne jedinice; 2.455,00 KM - „Almy“ d.o.o. Zenica - nabavka opreme i materijala za potrebe Općinske profesionalne vatrogasne jedinice; 7.530,46 KM registracija vozila (632,06 KM - registracija vatrogasnog vozila R-3 TAM 190T158; 1.952,79 KM - registracija vatrogasnog vozila minibus A52-J-377; 1.014,76 KM - registracija

vatrogasnog vozila R-8 TAM 170 J86-E-300; 580,56 KM - registracija vatrogasnog vozila R-5 FAP 1620 K47-M-082; 589,06 KM - registracija vatrogasnog vozila; 617,20 KM - registracija vatrogasnog vozila R-1 FAP 1314; 516,13 KM - registracija vozila Lada Niva registarskih oznaka O28-A-078; 1.627,90 KM - registracija vozila registarskih oznaka J65-O-627 i 018-E-679); 2.270,01 KM - „Ekopraktik“ d.o.o. Zavidovići - nabavka argona, ugljendioksida i kisika za potrebe Općinske profesionalne vatrogasne jedinice; 677,43 KM - „Prevoz putnika“ d.o.o. Zavidovići - usluge popravke vozila Općinske profesionalne vatrogasne jedinice; 3.307,49 KM - „Maah“ d.o.o. Zavidovići - servis vozila, nabavka materijala za održavanje vozila; 1.754,75 KM - „Jasmin-M“ d.o.o. Žepče (591,30 KM - nabavka aku bušilice - čekića sa pratećom opremom; 1.163,45 KM - nabavka ulja i materijala za vatrogasno vozilo).

61399181 - Izdaci za opremanje struktura civilne zaštite izvršen je u iznosu od **12.601,38 KM**, a odnosi se na sljedeće:

4.057,00 KM - SNIK „Atom“ Zavidovići - nabavka tehničkih sredstava za intervencije na divljim vodama u sklopu opremanja spasilačke ekipe SNIK „Atom“ specijalizirane jedinice civilne zaštite za spašavanje na vodi i pod vodom; 3.289,10 KM - „Pastor M“ d.o.o. Mostar - nabavka naprtnjača za vatrogasce; 3.289,12 KM - „Agromehanika komerc“ d.o.o. Banja Luka - nabavka opreme za vatrogasce; 1.966,16 KM - „Elzas“ d.o.o. Sarajevo - nabavka opreme za videonadzor.

61399182 - Izdaci za pripremanje obuku i vježbu struktura civilne zaštite izvršen je u iznosu od **4.900,00 KM**, a odnosi se na sljedeće:

4.900,00 KM - „Gorska služba spašavanja“ stanica Zavidovići - obuka i treninzi / vježbe spasilaca za 2022. godinu.

61399185 - Izdaci za učešće u provođenju preventivnih mjera zaštite i spašavanja izvršen je u iznosu od **8.950,50 KM,** a odnosi se na sljedeće:

6.552,00 KM - „BN Transport“ d.o.o. Zavidovići - sanacija pristupnog puta prema Bliznoj Kota 645 za potrebe deminiranja;

2.398,50 KM - „Ikan“ d.o.o. Zavidovići - mašinsko čišćenje i uređenje kanala za odvod oborinskih voda u MZ „Dolina - Alići“.

613991861 - **Izdaci za izradu projekta i sanaciju klizišta** izvršen je u iznosu od **44.633,55** KM, a odnosi se na sljedeće:

44.633,55 KM - GP „Heldovac“ d.o.o. Žepče - radovi na sanaciji klizišta na području Zavidovića.

613991881 - Izdaci za odvoz otpada iz Kamenice - sredstva za zaštitu i unapređenje životne okoline izvršen je u iznosu od **4.024,80 KM,** a odnosi se na sljedeće:

4.024,80 KM - JKP „Radnik“ d.o.o. Zavidovići - pražnjenje kontejnera iz Kamenice za period januar - decembar 2022. godine.

61399191 - Izdaci za procjenu fer vrijednosti stalnih sredstava izvršen je u iznosu od **4.959,97 KM**, a odnosi se na sljedeće:

4.959,97 KM - Velić Mili, diplomirani inženjer građevine i stalni sudski vještak, Zavidovići - za izvršenu uslugu procjene tržišne vrijednosti nekretnina u vlasništvu Grada Zavidovići.

614116 - Tekući transfer mjesnim zajednicama izvršen je u iznosu od **75.967,83 KM,** a odnosi se na sljedeće:

6.858,40 KM - MZ „Asim Čamdžić“; 6.192,50 KM - MZ „Klek“; 5.047,60 KM - MZ „Branioci grada“; 3.008,00 KM - MZ „Dolina - Alići“; 5.176,50 KM - MZ „Pašin Konak“; 3.075,80 KM - MZ „Mećevići“; 4.312,40 KM - MZ „Vozuća“; 3.478,80 KM - MZ „Ribnica“; 3.665,60 KM - MZ „Rujnica“; 6.261,50 KM - MZ „Kovači“; 1.607,80 KM - MZ „Brezik“; 2.579,50 KM - MZ „Krivaja - Smailbašići“; 5.059,70 KM - MZ „Gostović“; 3.415,60 KM - MZ „Dubravica“; 2.799,60 KM - MZ „Donji Gostović“; 3.130,20 KM - MZ „Maoča“; 2.523,20 KM - MZ „Mahoje“; 1.934,80 KM - MZ „Dolac“; 1.334,40 KM –

MZ „Krivaja“; 2.382,80 KM - MZ „Stipovići“; 2.093,13 KM - „Deltah HM“ d.o.o. Zavidovići - osvjetljenje poligona u MZ „Lovnica“, 30,00 KM - „Lotos“ cvjećara, Zavidovići - buket za MZ „Lovnica“.

6141211 - Tekući transfer JU „Kulturno-sportski centar“, **za redovnu djelatnost i vanredne troškove** izvršen je u iznosu od **139.000,00 KM** za period od 01.01.-31.12.2022. godine.

6141212 - Tekući transfer za kulturne djelatnosti, manifestacije, bratimljenja i ostale manifestacije izvršen je u iznosu od **16.320,64 KM,** a odnosi se na sljedeće:

4.289,60 KM - JU „Centar za kulturu“ Zavidovići - (1.000,00 KM - sufinansiranje troškova izdavanja monografije „Zavidovićka kuća kulture“; 500,00 KM - sufinansiranje troškova manifestacije „4. glumački kamp“ u Kamenici, Zavidovići; 1.289,60 KM - sufinansiranje projekta „Škola glume 2022“; 1.500,00 KM - preostali troškovi organizacije manifestacije „Ljeto u gradu“ Zavidovići), 300,00 KM - Udruženje ljubitelja i autora pisane riječi „Duga“ Zavidovići - sufinansiranje troškova redovnog rada i aktivnosti udruženja; 2.024,00 KM - „Turkish Airlines“ sufinansiranje troškova putovanja i učešća na „Internacionalni sportski festival Nilufer 2022“ u Općini Nilufer, Republika Turska; 200,00 KM - MZ „Ribnica“ - sufinansiranje troškova organizacije manifestacije povodom obilježavanja 21.06.1992. - „Dan agresorskog napada na Ribnicu“; 200,00 KM - MZ „Dolina - Alići“ - sufinansiranje organizacije manifestacije posvećene šehidima i civilnim žrtvama rata odbrambeno-oslobodilačkog rata '92.-'95.; 3.000,00 KM - KUD „Krivaja“ - sufinansiranje nastupa na „Festival folklora Bursa“; 902,72 KM - JU „Gradski dječiji vrtić“ Zavidovići - sufinansiranje projekta „Dječiji osmijeh“; 918,84 KM - Bošnjačka zajednica kulture „Preporod“ Zavidovići - sufinansiranje projekta „Dan Grada Zavidovići 15. septembar“; 1.160,64 KM - DLU „Impresija“ Zavidovići - sufinansiranje projekta likovna kolonija „Jesenja impresija - Kamenica 2022“; 902,72 KM - Udruženje ljubitelja i autora pisane riječi „Duga“ Zavidovići - sufinansiranje projekta „Zavidovićki dani knjige“; 822,12 KM – Kulturno-bosansko društvo „Zavidovići“ - sufinansiranje projekta „Promocija folklora, kulture i tradicije Grada Zavidovići“; 1.500,00 KM - Sindikalna organizacija službenika i namještenika Grada Zavidovići - finansiranje dijela troškova organizovanja putovanja u Republiku Tursku; 100,00 KM - KUD „Krivaja“ - finansiranje omladinske sekcije povodom obilježavanja državnog praznika „25. novembar - Dan državnosti Bosne i Hercegovine“.

61412121 - Tekući transfer Centru za kulturu za “Ljeto u gradu” i “Raspjevana jesen” izvršen je u iznosu od **15.800,00 KM**, a odnosi na sljedeće:

11.000,00 KM - JU “Centar za kulturu” Zavidovići - sufinansiranje manifestacije “Ljeto u gradu”;

4.800,00 KM - KUD “Krivaja” Zavidovići - sufinansiranje festivala “Raspjevana jesen”.

614122 - Transfer za sport - Transfer za fizičku kulturu i sport izvršen je u iznosu od **63.024,07 KM**, a odnosi se na sljedeće:

2.276,30 KM - SNIK “Atom” Zavidovići; 27.500,00 KM - Odbojkaški klub “Krivaja” Zavidovići; 9.300,00 KM - Invalidski odbojkaški klub “Zavidovići”; - 1.034,10 KM - Akademski kajak kanu klub “Duga” Zavidovići; 2.928,16 KM - Streljački klub “Zavidovići”; 1.499,68 KM - Rafting klub “Krivaja” Zavidovići; 1.290,58 KM - Karate klub “Mersad Kurtalić” Zavidovići; 250,00 KM - Savez za sport i rekreaciju invalida Općine Zavidovići; 1.999,00 KM - Karate klub “Bushido” Zavidovići; 1.650,00 KM - “Društvo pedagoga fizičke kulture” Zavidovići; 663,00 KM - Kajak kanu klub “Mladost” Zavidovići; 2.350,00 KM - Karate klub “Leopard” Zavidovići; 1.606,49 KM - Ženski nogometni klub “Krivaja” Zavidovići; 3.303,40 KM – Sportsko-rekreativni klub “Parabellum” Zavidovići; 641,56 KM - Šahovski klub “Krivaja” Zavidovići; 300,00 KM - MZ “Branioci grada” - finansiranje organizovanja malonogometnog turnira u naseljenim mjestima Ridžali - Džebe; 300,00 KM - MZ “Pašin Konak” - finansiranje organizovanja malonogometnog turnira u naseljenom mjestu Livade; 2.092,00 KM - Košarkaški klub “Krivaja” Zavidovići; 1.472,00 KM - “Gorska služba spašavanja” stanica Zavidovići - finansiranje redovnih aktivnosti; 567,80 KM - PD “Tajan 1929” Zavidovići (300,00 KM - finansiranje troškova planinskog pohoda na Bobovac - Kraljeva Sutjeska; 267,80 KM - redovne aktivnosti i rad udruženja).

61412215 - Tekući transfer za Nogometni klub izvršen je u iznosu **od 70.011,61 KM.**

61412216 - Tekući transfer za Muški rukometni klub izvršen je u iznosu **od 120.000,00 KM.**

61412217 - Tekući transfer za Ženski rukometni klub izvršen je u iznosu od **60.000,00 KM.**

61412221 - Tekući transfer za troškove rada korištenja i održavanja Gradske sportske dvorane i drugih sportskih terena i objekata izvršen je u iznosu od **46.500,44 KM**, a odnosi se na sljedeće:

17.448,57 KM (Pendić (Ivica) Tomo - loženje i zagrijavanje Gradske sportske dvorane za period februar - decembar 2022. godine; Polić (Salih) Ramiz i Hasanić (Salko) Suljo izvršene poslove domara i realizacije rasporeda termina korištenja Gradske sportske dvorane za period februar – decembar 2022. godine); 6.190,00 KM - RK "Krivaja" Zavidovići - (4.040,00 KM - sufinansiranje nabavke uglja za Gradsku sportsku dvoranu; 2.150,00 KM - finansiranje troškova popravke dimnjaka Gradske sportske dvorane i nabavka drva za potpalu za potrebe Gradske sportske dvorane); 1.530,00 KM - Obrt "Mrki" vl. Faljić Asim, Zavidovići - reparacija peći u Gradskoj sportskoj dvorani; 702,00 KM - "Euroimpex-an" d.o.o. Zavidovići - nabavka i isporuka drva za Gradsku sportsku dvoranu; 4.344,67 KM - "Deltah HM" d.o.o. Zavidovići - nabavka, isporuka i montaža reflektora u Gradskoj sportskoj dvorani Zavidovići; 11.185,20 KM - "Harmeli" d.o.o. Banovići - nabavka i isporuka uglja za Gradsku sportsku dvoranu; 4.000,00 KM - JU "Kulturno-sportski centar" Zavidovići - finansiranje nabavke kotla na čvrsto gorivo; 1.100,00 KM - Obrt „Musa" vl. Mustafa Hasaković, Zavidovići - print i montaža banera sa aluminijskim opšavima za potrebe Grada Zavidovići.

61412223 - Tekući transfer za sportske manifestacije (street basket, Vivicitta, malonogometni turniri u MZ i drugo) izvršen je u iznosu od **4.950,00 KM,** a odnosi se na sljedeće:

700,00 KM - Akademski kajak kanu klub "Duga" Zavidovići - sufinansiranje troškova sportske manifestacije "Zavidovići open 2022 - tri rijeke"; 950,00 KM - PD "Tajan 1929" Zavidovići (500,00 KM - sufinansiranje troškova organizacije sportsko-rekreativne manifestacije "Čimburijada"; 250,00KM - sufinansiranje troškova organizacije sportsko-rekreativne manifestacije "Kotlićijada"; 200,00 KM - sufinansiranje troškova odlaska na biciklistička takmičenja) 1.000,00 KM – "Turkish Airlines" - Košarkaški tim „U-16" Grada Zavidovići - sufinansiranje troškova putovanja i učešća na „Internacionalni sportski festival Nilufer 2022" u Općini Nilufer, Grad Bursa, Republika Turska; 1.000,00 KM - U.G Srce - Herc „Park prijateljstva Bajvati" Zavidovići - sufinansiranje troškova sportske manifestacije „Malonogometni turnir Bajvati 2022."; 1.000,00 KM - Sportsko-rekreativni centar „Krivaja" - sufinansiranje troškova organizacije prvog malonogometnog noćnog turnira „SRC 2022."; 300,00 KM - MZ „Brezik" - sufinansiranje troškova organizacije malonogometnog turnira „Senad Muratović".

6143113 - Tekući transfer za podršku projektima izvršen je u iznosu od **108.557,36 KM,** a odnosi se na sljedeće:

22.000,00 KM - Fondacija „Mozaik" Sarajevo - sufinansiranje projekta „Dijaspora program na području Grada Zavidovići"; 52.000,00 KM - „Razvojna agencija Zavidovići" d.o.o. - (27.000,00 KM - učešće u sufinansiranju projekta „STEAM Akademija za digitalno doba"; 25.000,00 KM - učešće u finansiranju projekta podrške unapređenja poljoprivredne proizvodnje); 5.000,00 KM - U.G. „Bosanski Integracijski Forum" - učešće u manifestaciji „Prvi dani dijaspore BiH"; 1.000,00 KM - „Gorska služba spašavanja" stanica Zavidovići - sufinansiranje projekta „Učionica u prirodi"; 16.057,36 KM - „Razvojna agencija" Žepče - sufinansiranje projekta „Tri grada - tri parka prirode"; 10.000,00 KM - Općina Pale - novčana pomoć u realizaciji tekućih obaveza, a zbog izuzetno teške situacije u općini; 2.500,00 KM - „Agencija lokalne demokratije" Zavidovići - isplata sredstava na osnovu Sporazuma o implementaciji projektne aktivnosti organizacije rada i upravljanja multifunkcionalnim prostorom za mlade žene i start up „CoZy HUB".

6143114 - Tekući transfer za zaštitu i unapređenje životne sredine izvršen je u iznosu od **8.710,70 KM**, a odnosi se na sljedeće:

4.381,70 KM - „Gorska služba spašavanja" stanica Zavidovići - sufinansiranje projekta „Učionica u prirodi"; 4.329,00 KM - „Enova" d.o.o. Sarajevo - provođenje detaljnog energetskog audita objekta i izrada energetskog certifikata.

615114 - Kapitalni transferi – izgradnja rekonstrukcija i investiciono održavanje školskih objekata izvršen je u iznosu od **55.753,40** KM, a odnosi se na sljedeće:

5.616,00 KM - Obrt „Mrki“ vl. Faljić Asim, Zavidovići - reparacija cjevovoda za centralno grijanje u gradskoj sportskoj dvorani; 12.870,00 KM - PD „Deltah HM“ d.o.o. Zavidovići - nabavka i isporuka kotla za potrebe Gradske sportske dvorane Zavidovići; 2.281,50 KM - „Eftim“ d.o.o. Zavidovići - izrada vanjskog stepeništa za Gradsku sportsku dvoranu; 34.403,24 KM - “Mega-roll” d.o.o. Gračanica - zamjena stolarije u Gradskoj sportskoj dvorani Zavidovići: 582,66 KM - “Construct project” d.o.o. Zavidovići - stručni nadzor nad zamjenom stolarije u Gradskoj sportskoj dvorani Zavidovići.

61511413 - Kapitalni transfer - zamjena stolarije na Gradskoj sportskoj dvorani izvršen je u iznosi od **10.000,00** KM, a odnosi se na sljedeće:

10.000,00 KM - “Mega-roll” d.o.o. Gračanica - zamjena stolarije u Gradskoj sportskoj dvorani Zavidovići.

6151172 - **Kapitalni transfer UNDP-a - jačanje uloge mjesne zajednice u BiH** izvršen je u iznosu od **81.074,10** KM a odnosi se na sljedeće:

2.700,00 KM - “ProTim” d.o.o. Sarajevo - nabavka namještaja za društveni dom MZ „Dubravica“; 21.861,75 KM - Obrt „Meta-B“ vl. Buljubašić Almir, Zavidovići - izgradnja sportskog igrališta u MZ „Lovnica“; 37.428,35 KM - „DKM Gradnja“ d.o.o. Maglaj (22.525,29 KM - radovi na sanaciji društvenog doma MZ „Kovači“; 14.903,06 KM - radovi na sanaciji društvenog doma MZ „Ribnica“); 14.400,00 KM - „Zerick“ d.o.o. Sarajevo - nabavka računarske opreme za mjesne zajednice; 4.684,00 KM - Obrt “Mrki” vl. Faljić Asim, Zavidovići - radovi na rehabilitaciji prostora u društvenom domu MZ „Dubravica“.

61511721 - Kapitalni transfer - učešće Općine sa UNDP - „Jačanje uloge mjesnih zajednica u BiH“ - i PDV izvršen je u iznosu od **42.943,29 KM**, a odnosi se na:

13.073,26 KM - Obrt „Meta-B“ vl. Buljubašić Almir, Zavidovići - izgradnja sportskog igrališta u MZ „Lovnica“; 29.870,03 KM - „DKM Gradnja“ d.o.o. Maglaj (18.855,97 KM - radovi na sanaciji društvenog doma MZ „Kovači“; 11.014,06 KM - radovi na sanaciji društvenog doma MZ „Ribnica“).

615211101 - **Kapitalni transfer - troškovi eksproprijacije** izvršen je u iznosu od **10.729,00 KM**, a odnosi se na sljedeće:

6.809,00 KM - Slišković (Karlo) Vlado - na ime naknade za eksproprisanu nekretninu označenu sa k.č. 2679/8 zv. „Selište“, šuma 5. klase površine 619 m^2, upisana u P.L. 1028 k.o. Alići, Zemljišnoknjižni uložak br. 854 k.o. Alići;

3.520,00 KM - Ivandić (Niko) Jozo - na ime naknade za eksproprisanu nekretninu označenu sa k.č. 2679/14 zvanu „Selište“ , šuma 5. klase površine 320 m^2 upisana u P.L. 100 k.o. Alići k.č. 116 k.o. Alići;

400,00 KM - Đonlić Dario - stalni sudski vještak građevinske struke - vještačenje po Zaključku Gradskog pravobranilaštva Grada Zavidovići 02-11-2327/22.

6151211 - Kapitalni transferi za zdravstvo - JU „Dom zdravlja“ Zavidovići izvršen je u iznosu od **10.000,00 KM**, a odnosi se na sljedeće:

10.000,00 KM - JU „Dom zdravlja“ Zavidovići - finansijska pomoć za nabavku medicinskog uređaja defibrilatora.

6153111 - Kapitalni transfer za sufinansiranje izgradnje pomoćnog terena za Nogometni klub Zavidovići izvršen je u iznosu od **40.000,00 KM**.

615311135 - Tekući transfer za sanaciju i održavanje spomen-obilježja izvršen je u iznosu od **2.800,00 KM**, a odnosi se na sljedeće:

1.100,00KM - MZ „Vozuća“ - finansiranje završetka izgradnje spomen-obilježja u naselju Vozuća; 700,00 KM - MZ „Dolina - Alići“ - novčana sredstva za završetak radova na izgradnji spomen-obilježja - postavljanje panel ograde; 1.000,00 KM - MZ „Vozuća“ - sufinansiranje izgradnje spomen-obilježja u naselju „Krš“.

61541111 - Transfer za troškove projektovanja i instaliranja videonadzora - opći fond izvršen je u iznosu od **70,20 KM**, a odnosi se na sljedeće:

70,20 KM - JP „Elektroprivreda“ BiH, Elektrodistribucija Zenica - prethodna elektroenergetska saglasnost za izgradnju gradskog videonadzora.

Kapitalni izdaci

821211 - Nabavka zgrada - troškovi za stambeno zbrinjavanje iz sredstava otkupa stanova izvršen je u iznosu od **52.201,88 KM**, a odnosi se na sljedeće:

16.511,80 KM - JKP „Radnik“ d.o.o. Zavidovići - priključci za zgradu stambenog zbrinjavanja socijalno ugroženih kategorija;

32.093,10 KM - JP „Elektroprivreda BiH“ Distribucija Zenica - finansiranje 50% troškova priključka za zgradu socijalnog stanovanja u ulici „Oslobodilaca Vozuće“ Zavidovići;

3.596,98 KM - Komisija za tehnički pregled - tehnički prijem za zgradu socijalnog stanovanja u ulici „Oslobodilaca Vozuće“ Zavidovići.

821213 - Izdaci za nabavku objekata za izletničke namjene izvršen je u iznosu od **10.000,00 KM**, a odnosi se na sljedeće:

10.000,00 KM - Obrt “Meta-B” vl. Buljubašić Almir, Zavidovići – izgradnja dvije nadstrešnice i sanacija toaleta na lokalitetu Luke – Kamenica.

8212211 - Izdaci za vanjsku rasvjetu, pločnike i ograde izvršen je u iznosu **od 75.506,74 KM,** a odnosi se na sljedeće:

3.832,92 KM - JP „Elektroprivreda BiH“ Distribucija Zenica - (958,23 KM - naknada za priključak javne rasvjete u naseljenom mjestu Imamovići, MZ „Pašin Konak“; 958,23 KM - naknada za priključak javne rasvjete u naseljenom mjestu Bajvati; 958,23 - naknada za priključak javne rasvjete u naseljenom mjestu „Paravci“; 958,23 KM - naknada za priključak javne rasvjete u naseljenom mjestu Viniški put“), 42.293,12 KM - „Deltah HM“ d.o.o. Zavidovići - (860,12 KM - nabavka i ugradnja elektromaterijala za izgradnju javne rasvjete Drakulići - Čardak; 17.433,00 KM - izgradnja javne rasvjete u ulici „Viniški put“ zaseok Alići; 24.000,00 KM - nabavka led uličnih svjetiljki sa montažom i puštanjem u pogon), 10.409,05 KM - GP „Heldovac“ d.o.o. Žepče - sanacija stepeništa kod benzinske pumpe „Almy“, Zavidovići; 3.172,92 KM - „Eftim Tuzlić“ d.o.o. Zavidovići - nabavka stubova za rasvjetu; 14.851,98 KM - „MGV Gradnja“ d.o.o. Zavidovići - rekonstrukcija pješačkih staza i rukohvata na području Grada Zavidovići; 946,75 KM - „Almy“ d.o.o. Zenica - nabavka goriva za službena vozila Grada Zavidovići.

82122211 - Kapitalni izdaci pojedinaca - sanacija puta u naseljenom mjestu Skroze izvršen je u iznosu od **40.000,00 KM**, a odnosi se na sljedeće:

40.000,00 KM - „Dobojputevi“ d.d. Doboj Jug - radovi na rekonstrukciji infrastrukture u naseljenom mjestu Skroze.

82122212 - Kapitalni izdaci pojedinaca - sanacija puta u MZ „Brezik“ izvršen je u iznosu od **36.600,00 KM**, a odnosi se na sljedeće:

36.600,00 KM - „Hajdić“ d.o.o. Maglaj - asfaltiranje puta prema naseljenom mjestu Brašljevine, MZ „Brezik“.

82122214 - Kapitalni izdaci pojedinaca - priključak na raskrsnici u ulici „Nikola Tesla“ izvršen je u iznosu od **10.957,00 KM**, a odnosi se na sljedeće:

10.957,00 KM - „Hajdić“ d.o.o. Maglaj - asfaltiranje raskrsnice u ulici „Nikola Tesla“, Zavidovići.

8212241 - Nabavka objekata vodovoda i kanalizacije - opći fond izvršen je u iznosu od **57.654,02 KM**, a odnosi se na sljedeće:

14.013,79 KM - „Porobić“ d.o.o. Zavidovići - popravka cjevovoda i rezervoara na vodovodu „Vučjak“ Zavidovići; 15.671,38 KM - GP „Heldovac“ d.o.o. Žepče - izvedeni radovi na izgradnji i

rekonstrukciji Vodovoda Vozuća; 7.950,15 KM - „Inpros“ d.o.o. Mostar - usluge izrade Glavnog projekta oborinske i fekalne kanalizacije u ulici „Zlatnih ljiljana“, Zavidovići i izrada vodne studije za prethodnu saglasnost; 17.683,92 KM - JKP „Radnik“ d.o.o. Zavidovići - (2.052,30 KM - radovi na popravci i otklanjanju nedostataka u sistemu vodosnabdijevanja naselja Vučjak; 14.559,95 KM - izvođenje radova na izgradnji priključka na javni vodovodnu mrežu za dio korisnika naselje Dragovac; 1.071,67 KM - sanacija cjevovoda u ulici „Ćazim Viković - Viko“); 1.749,78 KM - „Ading comerc“ d.o.o. Banovići - nabavka vodovodnog materijala za MZ „Vozuća“; 585,00 KM - „Ibis“ d.o.o. Zavidovići - vršenje nadzora nad vodovodnim priključkom u naselju Gornji Sinanovići na Vodovod „Suha“.

82122411 - Nabavka objekata vodovoda i kanalizacije - Zakon o građevinskom zemljištu izvršen je u iznosu od **6.937,48 KM**, a odnosi se na sljedeće:

6.937,48 KM - GP „Heldovac“ d.o.o. Žepče - radovi na izgradnji Vodovoda „Suha“.

8212243 - Objekti vodovoda i kanalizacije - iz sredstava naknade na promet šuma izvršen je u iznosu od **6.111,87 KM**, a odnosi se na sljedeće:

5.292,87 KM - GP „Heldovac“ d.o.o. Žepče - izgradnja i rekonstrukcija centralnog dijela vodovoda Vozuća“; 819,00 KM - „Ibis“ d.o.o. Zavidovići - izrada vodne studije za vodovod Sige - Ismići - Brašljevine.

8212244 - Objekat vodovoda i kanalizacije - javni wc - iz sredstava za životnu okolinu izvršen je u iznosu od **7.012,98 KM**, a odnosi se na sljedeće:

7.012,98 KM - JKP „Radnik“ d.o.o. Zavidovići - radovi na saniranju javnog wc-a.

821229 - Kapitalni izdaci za nabavku građevina iz sredstava zaštite i unapređenja životne sredine - ekologija izvršen je u iznosu od **160.833,11 KM**, a odnosi se na sljedeće:

50.298,15 KM - GP „Heldovac“ d.o.o. Žepče (26.108,08 KM - nabavka, isporuka i ugradnja betonskih cijevi za potrebe izgradnje i proširenja kanalizacione mreže u Zavidovićima; 24.190,07 KM - betonske cijevi za izgradnju kanalizacione mreže na području Grada Zavidovići); 84.634,46 KM - „Kop i Ko“ d.o.o. Živinice (56.803,67 KM - izgradnja javne rasvjete u naseljenom mjestu Paravci, Zavidovići; 27.830,79 KM - izgradnja energetske učinkovite javne rasvjete u naselju Hadžići - Trnići); 25.900,50 KM - „Deltah HM“ d.o.o. Zavidovići (18.412,50 KM - nabavka LED uličnih svjetiljki sa montažom i puštanjem u pogon; 7.488,00 KM - nabavka LED sijalica za potrebe javne rasvjete na području Grada Zavidovići).

8213191 - Nabavka opreme - transfer izvršen u iznosu od **91.920,24 KM,** a odnosi se na sljedeće:
645,44 KM - „BH Telecom“ d.d. Sarajevo (tableti); 21.235,50 KM - „Inter-com“ d.o.o. Zenica - (17.550,00 KM - nabavka računarske opreme; 2.515,50 KM - nabavka računara i printera za potrebe Gradske izborne komisije; 1.170,00 KM - nabavka televizora i rezača papira za potrebe matičnih ureda); 5.946,70 KM - „Ideal gradnja“ d.o.o. Zavidovići (4.981,45 KM - nabavka i ugradnja videonadzora u zgradi Gradske uprave Grada Zavidovići; 965,25 KM - nabavka i ugradnja LAN opreme na 1. spratu zgrade Gradske uprave Grada Zavidovići); 47.970,00 KM - IP „Krivaja“ d.o.o. Zavidovići, u stečaju - nabavka parne lokomotive; 14.952,60 KM - Obrt „Vart Wood“ vl. Fejzić Vahidin, Zavidovići - nabavka i isporuka kancelarijskih stolova i polica za potrebe zgrade Gradske uprave Grada Zavidovići; 1.170,00 KM - „Imtec“ d.o.o. Sarajevo - nabavka rack ormara za opremanje nove server sobe u zgradi Gradske uprave Grada Zavidovići.

82131911 - Nabavka opreme - za opremanje i nabavku materijalno-tehničkih sredstava za opremanje Općinske profesionalne vatrogasne jedinice izvršen je u iznosu od **4.437,00 KM,** a odnosi se na sljedeće:

4.088,00 KM - „Kesten“ d.o.o. Zavidovići - nabavka motornih pila i agregat Sonic SA6500 za potrebe Općinske profesionalne vatrogasne jedinice; 349,00 KM – PD „Jasmin M“ d.o.o. Žepče - nabavka aku bušilice – čekić sa pratećom opremom.

82131913 - Nabavka opreme - izdaci za opremanje struktura civilne zaštite (isušivači) izvršen je u iznosu od **6.949,80 KM**, a odnosi se na sljedeće:

6.949,80 KM - „Architektengruppe S71“ d.o.o. Sarajevo - nabavka i isporuka isušivača vlage.

8213193 - Nabavka sistema zaštite Matičnih ureda i digitalizacije izvršen je u iznosu od **2.389,80** KM, a odnosi se na sljedeće:

2.389,80 KM - Obrt "Mrki" vl. Faljić Asim, Zavidovići - izrada pregradnog montažnog zida između matičnog ureda i pisarnice u zgradi gradske uprave Grada Zavidovići.

821341 - Kapitalni izdaci za sufinansiranje nabavke geodetskih instrumenata - FGU Sarajevo izvršen je u iznosu od **9.500,00 KM**, a odnosi se na sljedeće:

9.500,00 KM - „Federalna uprava za geodetske i imovinskopravne poslove " Sarajevo - zajedničko finansiranje nabavke geodetske opreme.

821612 - Kapitalni izdaci za izgradnju i rekonstrukciju i investiciono održavanje izvršen je u iznosu od **119.560,68 KM,** a odnosi se na sljedeće:

31.494,73 KM - „Geo-put" d.o.o. Maglaj (551,73 KM - sanacija lokalne ceste Mećevići - Pašin Konak; 20.943,00 KM - rekonstrukcija lokalne ceste Zavidovići - Gornji Kovači; 10.000,00 KM - rekonstrukcija dijela ulice „Radnička" Zavidovići) 21.816,28 KM - „Dobojputevi" d.d. Doboj Jug (18.396,54 KM - izvođenje radova uređivanja infrastrukture u naselju Vučjak; 3.419,74 KM - radovi na rekonstrukciji infrastrukture u naselju Skroze); 37.853,64 KM - „Hajdić" d.o.o. Maglaj (30.888,00 KM - izgradnja parkinga kod zgrade „Samačka" Zavidovići; 6.965,64 KM - asfaltiranje raskrsnice u ulici „Nikola Tesla" Zavidovići), 13.701,57 KM - GP „Heldovac" d.o.o. Žepče - sanacija stepeništa kod benzinske pumpe „Almy" Zavidovići; 793,50 KM - „Porobić" d.o.o. Zavidovići - sanacija i asfaltiranje prilaznog puta kod crkve u naselju Gostović; 9.400,96 KM - „Construct projekt" d.o.o. Zavidovići (6.420,96 KM - inženjersko-geološki elaborat za sanaciju klizišta u ulici „Uljićki put" Zavidovići"; 2.980,00 KM - stručni nadzor nad izvođenjem radova rekonstrukcija ceste Alići - Zubić - Dubravica); 4.500,00 KM – „MGV Gradnja" d.o.o. Zavidovići - radovi na sanaciji i rekonstrukciji ulice „Travnička" Zavidovići.

82161211 - Kapitalni izdaci za rekonstrukciju cesta i mostova . iz naknade na promet šuma izvršen je u iznosu od **65.260,73 KM,** a odnosi se na sljedeće:
596,70 KM - „Construct project" d.o.o. Zavidovići - izrada tipskog projekta nadstrešnice za autobusko stajalište; 27.326,03 KM – „Geo-put" d.o.o. Maglaj – izvedeni radovi na investicionom održavanju i sanaciji dijela ulice „Prvomajska" Zavidovići; 33.800,00 KM – „Doboj putevi" d.d. Doboj Jug – rekonstrukcija cestovne infrastrukture u naseljenom mjestu Potklečje; 3.538,00 KM – „Porobić" d.o.o. Zavidovići – nabavka, transport i isporuka cementa – betona MB C25/30 na područja mjesnih zajednica;

8216122 - Kapitalni izdaci - rekonstrukcija cesta i mostova izvršen je u iznosu od 93.393,47 KM, a odnosi se na sljedeće:

43.346,47 KM - „Porobić" d.o.o. Zavidovići (21.296,11 KM - radovi na sanaciji i rekonstrukciji ceste Kamenica - Mitrovići - Mašica; 22.050,36 KM - radovi na rekonstrukciji ceste Alići - Zubići - Dubravica); 42.193,96 KM - „Hajdić" d.o.o. Maglaj (10.305,30 KM - asfaltiranje puta prema Brasšljevinama; 12.974,50 KM - radovi na rekonstrukciji ceste u naselju Grab, Mećevići; 18.914,16 KM - asfaltiranja puta Donja Lovnica - Gornja Lovnica); 7.853,04 KM „Centar za projektovanje i konsalting" d.o.o. Banja Luka izrada glavnog projekta rekonstrukcije cestovnog mosta preko rijeke Krivaje u naseljenom mjestu Maoča.

8216123 - Kapitalni izdaci – rekonstrukcija cesta i mostova – za gradske i prigradske ulice izvršen je u iznosu od **132.878,84 KM,** a odnosi se na sljedeće:

36.795,87 KM - (5.763,96 KM - „Dobojputevi" d.d. Doboj Jug - izvođenje radova uređivanja infrastrukture u naselju Vučjak; 31.031,91 KM - rekonstrukcija raskrsnice u ulici „Huseina-kapetana Gradaščevića" i ulici „Zlatnih ljiljana" Zavidovići), 1.853,28 KM - „Construct projekt" d.o.o. Zavidovići (918,45 KM - stručni nadzor pri izvođenju radova sanacije stepeništa kod benzinske pumpe „Almy", Zavidovići; 934,83 KM - stručni nadzor pri izvođenju radova rekonstrukcije dijela ulice „Podubravlje"), 40.227,11 KM - „Porobić" d.o.o. Zavidovići - (10.986,38 KM - rekonstrukcija ulice „Omladinska"; 29.240,73 KM - investiciono održavanje i sanacija dijela ulice „Podubravlje"), 28.447,91 KM - „Geo-put"

d.o.o. Maglaj - rekonstrukcija dijela ulice „Radnička“ Zavidovići; 25.554,67 KM - „Hajdić“ d.o.o. Maglaj - asfaltiranje dijela ulice „Nikola Tesla“ Zavidovići.

8216124 - Kapitalni izdaci - rekonstrukcija cesta i mostova izvršen je u iznosu od **82.340,31 KM,** a odnosi se na sljedeće:

45.402,41 KM - „Geo-put“ d.o.o. Maglaj (23.746,78 KM - sanacija puta Dolac - Rujnica; 19.024,78 KM - sanacija lokalne ceste Zavidovići - Biljačić; 2.630,85 KM - dodatni radovi na rekonstrukciji lokalne ceste Zavidovići - Biljačić - Brankovići); 1.691,66 KM - „Construct projekt“ d.o.o. Zavidovići - stručni nadzor pri izvođenju radova sanacije lokalne ceste Zavidovići - Biljačić; 698,33 KM - stručni nadzor nad asfaltiranjem lokalne ceste Donja Lovnica - Gornja Lovnica) 5.411,24 KM - „BN Transport“ d.o.o. Zavidovići - sanacija oštećenja na lokalnom putu 4. km - Vikovići - Brašljevine tzv. „Ciganski potok“; 29.835,00 KM - „Porobić“ d.o.o. Zavidovići - radovi na sanaciji lokalne ceste Mramorje – Mednik.

82162991 - Kapitalni izdaci za rekonstrukciju i investicijsko održavanje - iz općeg fonda izvršen je u iznosu od **275.425,69 KM**, a odnosi se na sljedeće:

5.772,06 KM - „BN Transport“ d.o.o. Zavidovići – redovno održavanje nerazvrstanih cesta; 20.000,00 KM - „Almy“ d.o.o. Zenica - nabavka, isporuka i ugradnja betona C 25/30 za potrebe modernizacije cesta na području Grada Zavidovići; 384,77 KM - „Dobojputevi“ d.d. Doboj Jug - rekonstrukcija i sanacija puta u naselju Džebe i Ridžali; 174.867,66 KM - „MGV Gradnja“ d.o.o. Zaviodvići (150.097,66 KM - ugradnja asfalta radi modernizacije cesta na području Grada Zavidovići; 24.770,00 KM - radovi na sanaciji i rekonstrukciji u ulici „Travnička“ Zavidovići); 8.180,60 KM - „Ikan“ d.o.o. Zavidovići - radovi na održavanju i sanaciji nerazvrstanih cesta na području Grada Zavidovići; 66.220,60 KM - „Geo put“ d.o.o. Maglaj - sanacija dijela ulice „15. septembar“ Zavidovići.

82162992 - Kapitalni izdaci za rekonstrukciju i investiciono održavanje iz sredstava koncesione naknade izvršen je u iznosu od **10.375,32** KM, a odnosi se na sljedeće: 6.122,50 KM - „Doboj putevi“ d.d. Doboj Jug - rekonstrukcija cestovne infrastrukture u naseljenom mjestu Potklečje; 4.252,82 KM - „MGV Gradnja“ d.o.o. Zavidovići - sanacija i rekonstrukcija ulice „Travnička“ Zavidovići.

82162993 - Kapitalni izdaci za rekonstrukciju i investiciono održavanje - iz sredstava naknade na promet šuma izvršen je u iznosu od **51.445,86 KM,** a odnosi se na sljedeće:

4.126,79 KM - „Construct-Projekt“ d.o.o. Zavidovići - (994,50 KM - izrada glavnog projekta za propust u k.o. Hajderovići; 2.255,76 KM - stručni nadzor nad izvođenjem radova na rekonstrukciji ceste Kamenica – Mitrovići - Mašica; 876,53 KM - stručni nadzor nad izvođenjem radova isporuke betona); 23.975,79 KM - „Almy“ d.o.o. Zenica - nabavka, isporuka i ugradnja betona C 25/30 za potrebe modernizacije cesta na području Grada Zavidovići; 3.030,07 KM – „Doboj putevi“ d.d. Doboj Jug – rekonstrukcija cestovne infrastrukture u naseljenom mjestu Potklečje; 5.653,21 KM - „Ibis“ d.o.o. Zavidovići (2.340,KM - stručni nadzor nad asfaltiranjem cesta; 1.912,95 KM - stručni nadzor nad rekonstrukcijom lokalne ceste Donja Lovnica - Gornja Lovnica; 1.400,26 KM - stručni nadzor nad asfaltiranjem cesta); 14.660,00 KM - „Porobić“ d.o.o. Zavidovići - rekonstrukcija lokalne ceste Donja Lovnica - Gornja Lovnica;

GRADONAČELNIK

(M.P.) doc. dr. Hašim Mujanović, s.r.

BOSNA I HERCEGOVINA
FEDERACIJA BOSNE I HERCEGOVINE
ZENIČKO-DOBOJSKI KANTON
GRAD ZAVIDOVIĆI
Broj: 02-04-944/23-AP-4
Datum: 27.04.2023. godine

Na osnovu člana 52. stav (1) tačka 3) Zakona o organizaciji organa uprave u Federaciji Bosne i Hercegovine („Službene novine Federacije BiH“, broj: 35/05), člana 15. stav (1) alineja 8. Zakona o principima lokalne samouprave u Federaciji Bosne i Hercegovine („Službene novine FBiH“, broj: 49/06 i 51/09), člana 8. stav (1) tačka b) Uredbe o načelima za utvrđivanje unutrašnje organizacije kantonalnih i općinskih organa uprave i upravnih organizacija („Službene novine ZDK“, broj: 8/06), člana 12. i 15. Privremene Statutarne Odluke Grada Zavidovići („Službeni glasnik Općine Zavidovići“, broj: 4/22) i člana 39. stav (1) tačka 12) Statuta općine Zavidovići („Službeni glasnik Općine Zavidovići“, broj: 5/2008, 5/a/2008 i 11/2019), Gradonačelnik d o n o s i

P R A V I L N I K
o izmjenama Pravilnika o unutrašnjoj organizaciji
jedinstvenog općinskog organa uprave Općine Zavidovići

Član 1.

U članu 27. stav (10) Pravilnika o unutrašnjoj organizaciji jedinstvenog općinskog organa uprave Općine Zavidovići („Službeni glasnik Općine Zavidovići“, broj: 1/2022, 2/2022 i „Službeni glasnik Grada Zavidovići“, broj: 2/22 i 5/22), kod određivanja broja izvršilaca radnog mjesta „Referent vatrogasac“ broj i riječ „7 (sedam)“ zamjenjuju se brojem i riječju „4 (četiri)“.

U stavu (11) kod određivanja broja izvršilaca radnog mjesta „Referent vatrogasac - vozač“ broj i riječ „4 (četiri)“ zamjenjuju se brojem i riječju „7 (sedam)“.

Član 2.

U makro šemi radnih mjesta jedinstvenog općinskog organa uprave Općine Zavidovići, poglavlje VIII - SLUŽBA ZA UPRAVU CIVILNE ZAŠTITE, redni broj 10. u koloni 3., broj izvršilaca „7“ zamjenjuje se brojem „4“ .

Redni broj 11. u koloni 3., broj izvršilaca „4“ zamjenjuje se brojem „7“.

Član 3.

Ovaj Pravilnik stupa na snagu prvog narednog dana od dana objavljivanja u „Službenom glasniku Grada Zavidovići“.

GRADONAČELNIK

(M.P.) doc. dr. Hašim Mujanović, s.r.

BOSNA I HERCEGOVINA
FEDERACIJA BOSNE I HERCEGOVINE
ZENIČKO-DOBOJSKI KANTON
GRAD ZAVIDOVIĆI
Broj: 02-11-585/23-AP-2
Datum: 06.04.2023. godine

Na osnovu člana 60. i 61. Zakona o Budžetima u Federaciji Bosne i Hercegovine ("Službene novine Federacije BiH", broj: 102/13, 9/14, 13/14, 8/15, 91/15, 102/15, 104/16, 5/18, 11/19 i 99/19), člana 12. i 15. Privremene Statutarne Odluke Grada Zavidovići („Službeni glasnik Općine Zavidovići", broj: 4/2022), člana 39. Statuta Općine Zavidovići ("Službeni glasnik Općine Zavidovići", broj: 5/2008, 5/a/2008 i 11/2019) i člana 18. i 19. Odluke o izvršenju Budžeta Grada Zavidovići za 2023. godinu („Službeni glasnik Grada Zavidovići", broj: 8/2022), razmatrajući zahtjev Mehić Jasmina iz Zavidovića od 22.03.2023. godine za sufinansiranje štampanja knjige pod nazivom „Islamski nadgrobni spomenici na području Zavidovića", Gradonačelnik Grada Zavidovići donosi

ODLUKU
o korištenju sredstava tekuće rezerve iz Budžeta Grada Zavidovići za 2023. godinu

I

Odobrava se korištenje sredstava sa transfera „Tekuća rezerva" iz Budžeta Grada Zavidovići za 2023. godinu („Službeni glasnik Grada Zavidovići", broj: 8/22) u iznosu od 1.500,00 KM (slovima: hiljaduipetsto 00/100 KM).

Sredstva iz prethodnog stava koristit će se za sufinansiranje štampanja knjige pod nazivom „Islamski nadgrobni spomenici na području Zavidovića" autora Mehić Jasmina iz Zavidovića.

II

Sredstva iz tačke I ove Odluke isplatiti Mehić Jasminu iz Zavidovića, na račun koji ima otvoren u Uni Credit Bank d.d. Mostar, filijala Zavidovići.

Autor Mehić Jasmin iz Zavidovića će ustupiti Gradu Zavidovići 20 besplatnih primjeraka knjige pod nazivom „Islamski nadgrobni spomenici na području Zavidovića" u roku 15 dana od dana završteka štampanja navedene knjige.

III

O realizaciji ove Odluke starat će se Služba za upravu finansija, budžet i trezor i Stručna služba gradonačelnika.

IV

Odluka stupa na snagu danom donošenja i objavit će se u „Službenom glasniku Grada Zavidovići".

GRADONAČELNIK

(M.P.) doc. dr. Hašim Mujanović, s.r.

III – AKTI SLUŽBE ZA UPRAVU FINANSIJA, BUDŽET I TREZOR

BOSNA I HERCEGOVINA
FEDERACIJA BOSNE I HERCEGOVINE
ZENIČKO-DOBOJSKI KANTON
GRAD ZAVIDOVIĆI
Služba za upravu finansija, budžet i trezor

Broj: 05-45-12/23-AP-102-1
Datum: 25.04.2023. godine

U skladu sa odredbama člana 5. stav (2) Pravilnika o utvrđivanju i načinu vođenja Registra budžetskih korisnika budžeta u Federaciji Bosne i Hercegovine („Službene novine Federacije Bosne i Hercegovine“, broj: 30/14) i člana 2. Odluke o načinu i kriterijima za uspostavu Registra budžetskih korisnika Općine Zavidovići („Službeni glasnik Općine Zavidovići“, broj: 12/19), Služba za upravu finansija, budžet i trezor objavljuje izvod iz Registra budžetskih korisnika Grada Zavidovići za narednu, 2024. budžetsku godinu:

R E G I S T A R **budžetskih korisnika Grada Zavidovići za 2024. godinu**	
RBK BROJ	**019**
NAZIV	**GRAD ZAVIDOVIĆI**
ADRESA KORISNIKA	**Safvet-bega Bašagića br.9**
ID BROJ	**4218234570005**

Podaci koji se ne objavljuju, javni su i dostupni u Službi za upravu finansija, budžet i trezor Grada Zavidovići.

Status budžetskog korisnika koji se utvrdi nakon objave ovog Registra, objavit će se slijedeće godine.

Registar budžetskih korisnika Grada Zavidovići za 2024. godinu, će se objaviti u „Službenom glasniku Grada Zavidovići“.

Dostavljeno : - u spis registra,
- arhiva.

POMOĆNIK GRADONAČELNIKA

(M.P.) Midhat Bajramović, dipl. ecc, s.r.

Obrazac: RBK

01	Redni broj iz RBK	0 1 9	02	Datum upisa u Registar	2 5 0 4 2 0 2 3
03	Datum posljednje promjene		04	Datum brisanja iz Registra	

* Redne brojeve 01 – 04 popunjava ministarstvo finansija

REGISTAR

budžetskih korisnika u Federaciji Bosne i Hercegovine

PODACI O KORISNIKU		
05	Naziv budžetskog korisnika	GRAD ZAVIDOVIĆI
06	Naziv nadležnog ministarstva	-
07	Oznaka nadležnog mininistarstva - **glava**	0 0
08	Oznaka budžetskog korisnika - **razdjel**	0 0 0 0
09	Identifikacijski broj (**ID broj**)	4 2 1 8 2 3 4 5 7 0 0 0 5
10	Adresa	Safvet bega Bašagića
11	Poštanski broj	7 2 2 2 0
12	Naziv grada / općine	ZAVIDOVIĆI
13	Statistička oznaka općine	1 0 2
14	Šifra djelatnosti	
15	Osoba za kontakt	Nermin Čahtarević
16	Telefon / fax	032 206 703
17	e-mail	nermin.cahtarevic@zavidovici.ba

PODACI O OSNIVAČU I IZVORIMA FINANSIRANJA			
18	Osnivač	FBiH	
19	Naziv, broj i datum osnivačkog akta	Zakon	
	Izvor finansiranja	Naziv	%
20	Federacija BiH	Budžet Federacije BiH	
21	Kanton	Budžet Zeničko dobojskog kantona	
22	Grad / općina	Budžet grada Zavidovići	
23	Drugi izvor	Budžet Bosne i Hercegovine	
		domaći i strani donatori	

OSOBA OVLAŠTENA ZA ZASTUPANJE		
24	Ime i prezime	Dr sci Hašim Mujanović
25	Broj lične karte	4J0M00EM4

Datum	2 5 0 4 2 0 2 3

M. P.

Potpis ovlaštene osobe
budžetskog / proračunskog korisnika

Datum	2 5 0 4 2 0 2 3

M. P.

Potpis ovlaštene osobe
saglasne za unos podataka u RBK/RPK

S A D R Ž A J

Strana

I - AKTI GRADSKOG VIJEĆA

1. NACRT Odluke o usvajanju Izmjena i dopuna Regulacionog plana „LUKE“ Zavidovići.....605
2. NACRT Odluke o provođenju Izmjena i dopuna Regulacionog plana „LUKE“ Zavidovići.....613
3. ODLUKA o pristupanju izradi Regulacionog plana „Desna obala rijeke Bosne“ Zavidovići.....618
4. ODLUKA o prodaji nekretnine neposrednom pogodbom radi oblikovanja građevinske čestice (k.č. 1292/2 k.o. Zavidovići).....623
5. RJEŠENJE o imenovanju zamjenika predsjedavajućeg Gradskog vijeća Zavidovići.....625
6. RJEŠENJE o imenovanju Karahasanović Nijaza za gradskog pravobranioca u Gradskom pravobranilaštvu Zavidovići.....626
7. ZAKLJUČAK o upućivanju u javnu raspravu Nacrta Odluke o usvajanju Izmjena i dopuna Regulacionog plana „LUKE“ Zavidovići.....627
8. ZAKLJUČAK o upućivanju u javnu raspravu Nacrta Odluke o provođenju Izmjena i dopuna Regulacionog plana „LUKE“ Zavidovići.....628
9. ZAKLJUČAK o usvajanju Izvještaja Gradonačelnika o radu gradskih službi za upravu i drugih službi za 2022. godinu.....629
10. ZAKLJUČAK o usvajanju Izvještaja Skupštine JKP „Radnik“ d.o.o. Zavidovići o radu i finansijskom poslovanju JKP „Radnik“ d.o.o. Zavidovići za 2022. godinu.....630
11. ZAKLJUČAK o usvajanju Izvještaja o radu i finansijskom poslovanju lokalne razvojne agencije RAZ d.o.o. Zavidovići i Nadzornog odbora RAZ d.o.o. Zavidovići za 2022. godinu.....631
12. ZAKLJUČAK o usvajanju Izvještaja o radu i finansijskom poslovanju Javne ustanove „Kulturno-sportski centar“ Zavidovići sa izvještajem o radu Upravnog odbora za 2022. godinu.....632
13. ZAKLJUČAK o usvajanju Izvještaja o radu i finansijskom poslovanju Javne ustanove „Centar za socijalni rad“ Zavidovići sa izvještajem o radu Upravnog odbora za 2022. godinu.....633
14. ZAKLJUČAK o usvajanju Izvještaja o radu i finansijskom poslovanju JU „Dom zdravlja“ Zavidovići sa izvještajem o radu Upravnog odbora za 2022. godinu.....634
15. ZAKLJUČAK o usvajanju Izvještaja o radu i finansijskom poslovanju Javne ustanove „Gradski dječiji vrtić“ Zavidovići sa Izvještajem o radu Upravnog odbora za 2022. godinu.....635
16. ZAKLJUČAK o usvajanju Izvještaja o radu i finansijskom poslovanju Javne ustanove „Javna biblioteka“ Zavidovići sa izvještajem o radu Upravnog odbora za 2022. godinu.....636
17. ZAKLJUČAK o usvajanju Izvještaja o radu Zdravstvenog savjeta Grada Zavidovići za 2022. godinu.....637
18. ZAKLJUČAK o vraćanju na doradu Izvještaja o radu inspekcija Grada Zavidovići za 2022. godinu.....638
19. ZAKLJUČAK o usvajanju Izvještaja o izvršenju Budžeta Grada Zavidovići za period 01.01. – 31.12.2022. godine – IV kvartal sa Izvještajem o utrošku tekuće budžetske rezerve.....639

II - AKTI GRADONAČELNIKA

1. IZVJEŠTAJ o izvršenju Budžeta Grada Zavidovići za period 01.01. – 31.12.2022. godine – IV kvartal sa Izvještajem o utrošku tekuće budžetske rezerve.....640
2. PRAVILNIK o izmjenama Pravilnika o unutrašnjoj organizaciji jedinstvenog općinskog organa uprave Općine Zavidovići.....678
3. ODLUKA o korištenju sredstava tekuće rezerve iz Budžeta Grada Zavidovići za 2023. godinu broj: 02-11-585/23-AP-2 od 06.04.2023. godine.....679

III – AKTI SLUŽBE ZA UPRAVU FINANSIJA, BUDŽET I TREZOR

1. REGISTAR budžetskih korisnika Grada Zavidovići za 2024. godinu.....680