ZENIČKO - DOBOJSKI KANTON
KANTONALNI ZAVOD ZA URBANIZAM I PROSTORNO UREĐENJE

ZENIČKO - DOBOJSKI KANTON
OPĆINA ZAVIDOVIĆI

PROSTORNI PLAN OPĆINE ZAVIDOVIĆI (2016-2036.)
- PROJEKCIJA PROSTORNOG UREĐENJA-
- zaštićena područja-

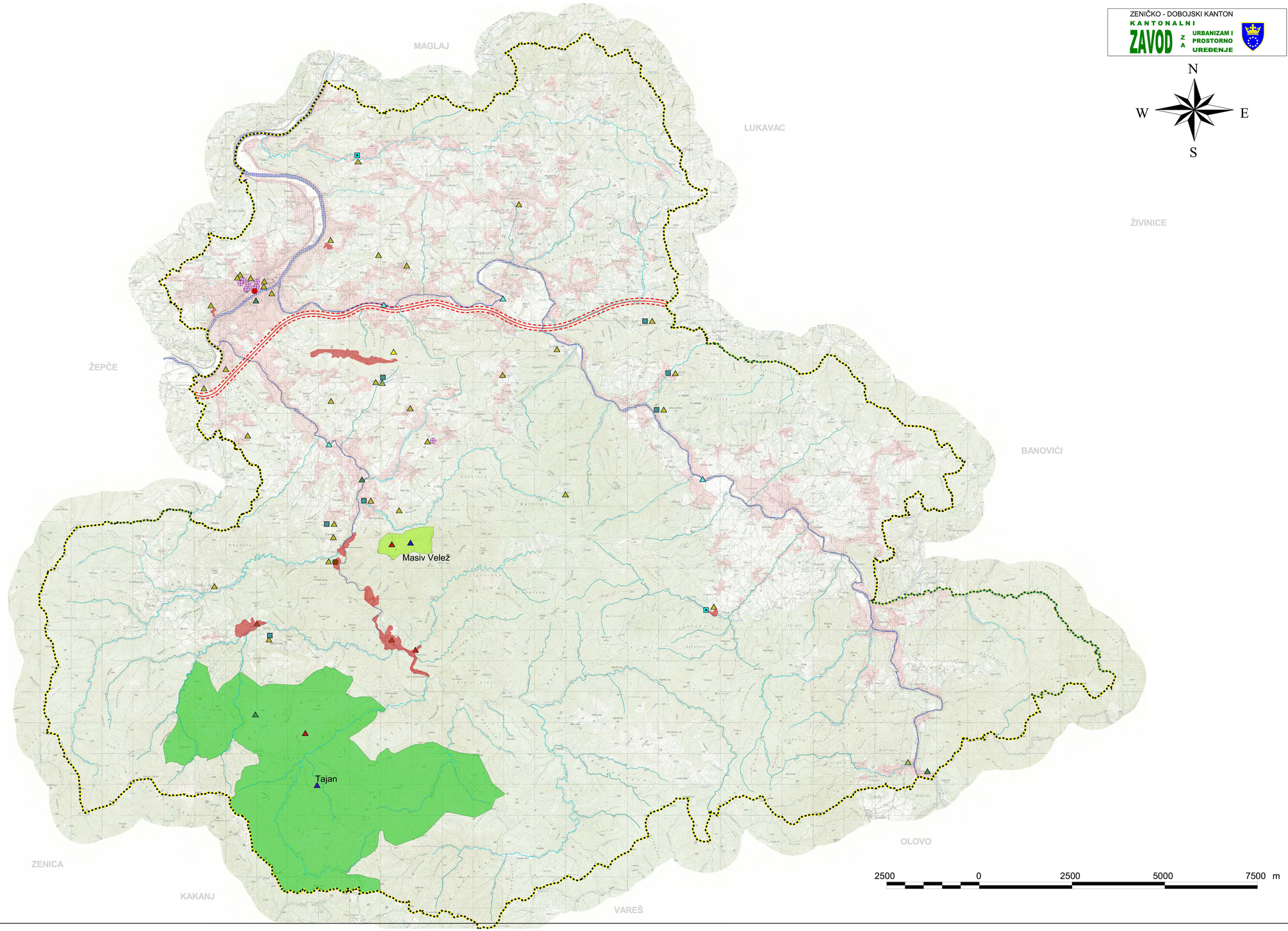

LEGENDA

- granica općine
- urbana područja i građevinska zemljišta van urbanih područja
- vodotoci

PODRUČJA PRIRODNIH VRIJEDNOSTI

- kategorija IIIb - Spomenik prirode Tajan
- kategorija IV - Područja upravljana staništima (masiv Velež)
- kategorija VI - Zaštićena područja sa održivim korištenjem prirodnih resursa

KULTURNO-HISTORIJSKO NASLIJEĐE

- Predhistorijski period
- Antički period
- Srednji vijek
- Otomanski period
- Austrougarski period
- Period poslije Drugog svjetskog rata
- Nacionalni spomenici

TURIZAM

- planinski
- sportsko-rekreativni
- agroturizam
- ekoturizam
- kulturni
- lovni
- ribolovni
- područja za razvoj turizma

PODRUČJA POSEBNIH OBILJEŽJA

- autocesta Žepče -Tuzla (od značaja za FBiH)
- Spomenik prirode Tajan (od značaja za Kanton)

NAZIV PLANSKOG DOKUMENTA:	**PROSTORNI PLAN OPĆINE ZAVIDOVIĆI (za period 2016-2036.)**
NOSILAC PRIPREME PLANA:	**OPĆINA ZAVIDOVIĆI**
NOSILAC IZRADE PLANA:	**KANTONALNI ZAVOD ZA URBANIZAM I PROSTORNO UREĐENJE**
FAZA IZRADE:	**PROJEKCIJA PROSTORNOG RAZVOJA I UREĐENJA**
TEMATSKA KARTA:	**ZAŠTIĆENA PODRUČJA**
MJERILO: **1:25 000**	BROJ GRAFIČKOG PRILOGA: **13.**